Nuri Kurtcebe

BOYUT FARKI

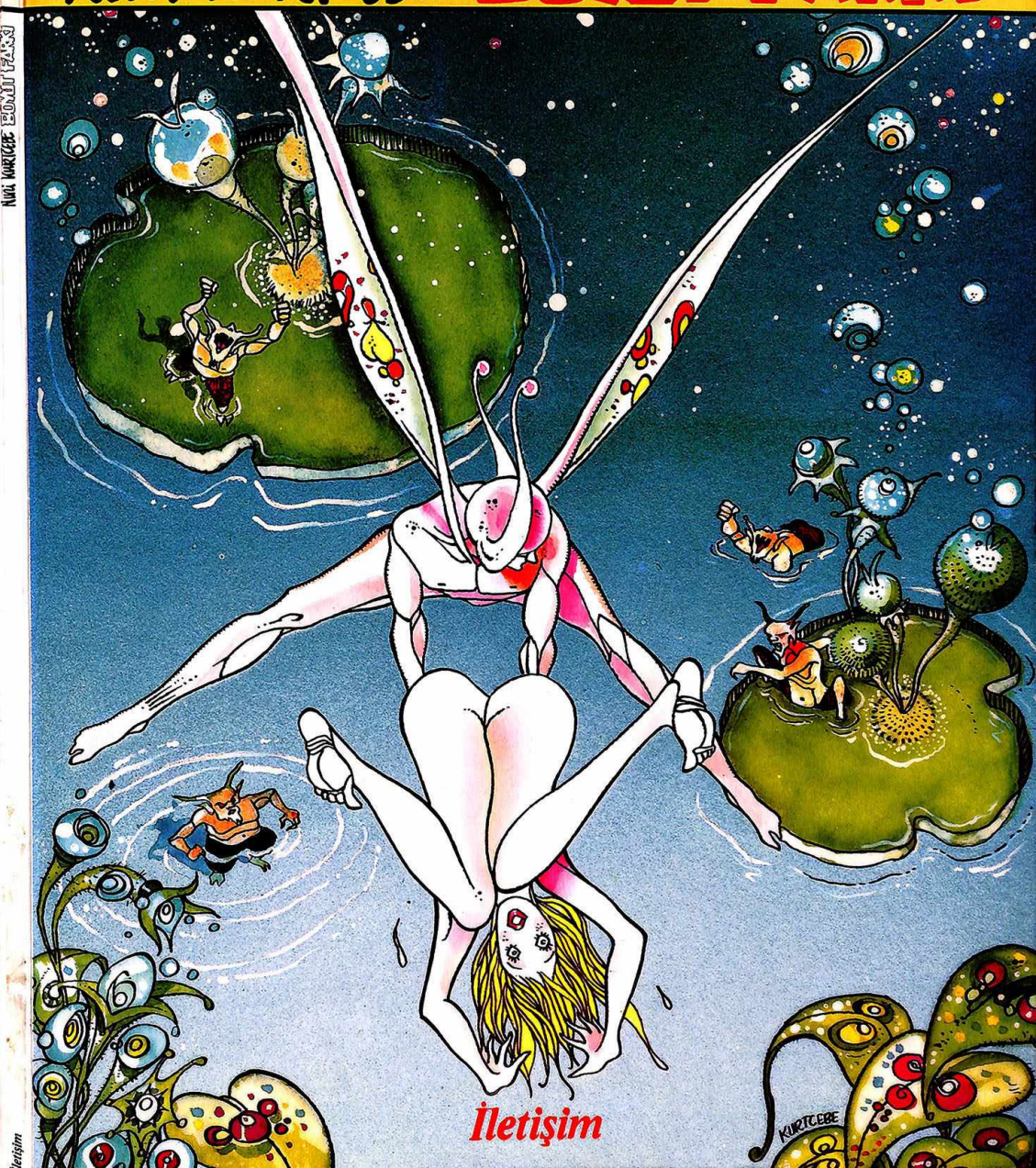

İletişim

ç i z g i l e r d i z i s i

İletişim Yayıncılık A.Ş.
Çizgiler Dizisi 5
ISBN 975-470-166-0
1. BASKI © *İletişim Yayınları, İst. 1991*

KAPAK BASKISI *Ayhan Matbaası*
İÇ BASKI *Apalar Matbaası*
CİLT *Tuğ Ciltevi*

İletişim Yayınları
Klodfarer Cad. İletişim Han No.7 Cağaloğlu-İSTANBUL
Tel: 516 22 60-61-62

Nuri Kurtcebe BOYUT FARKI

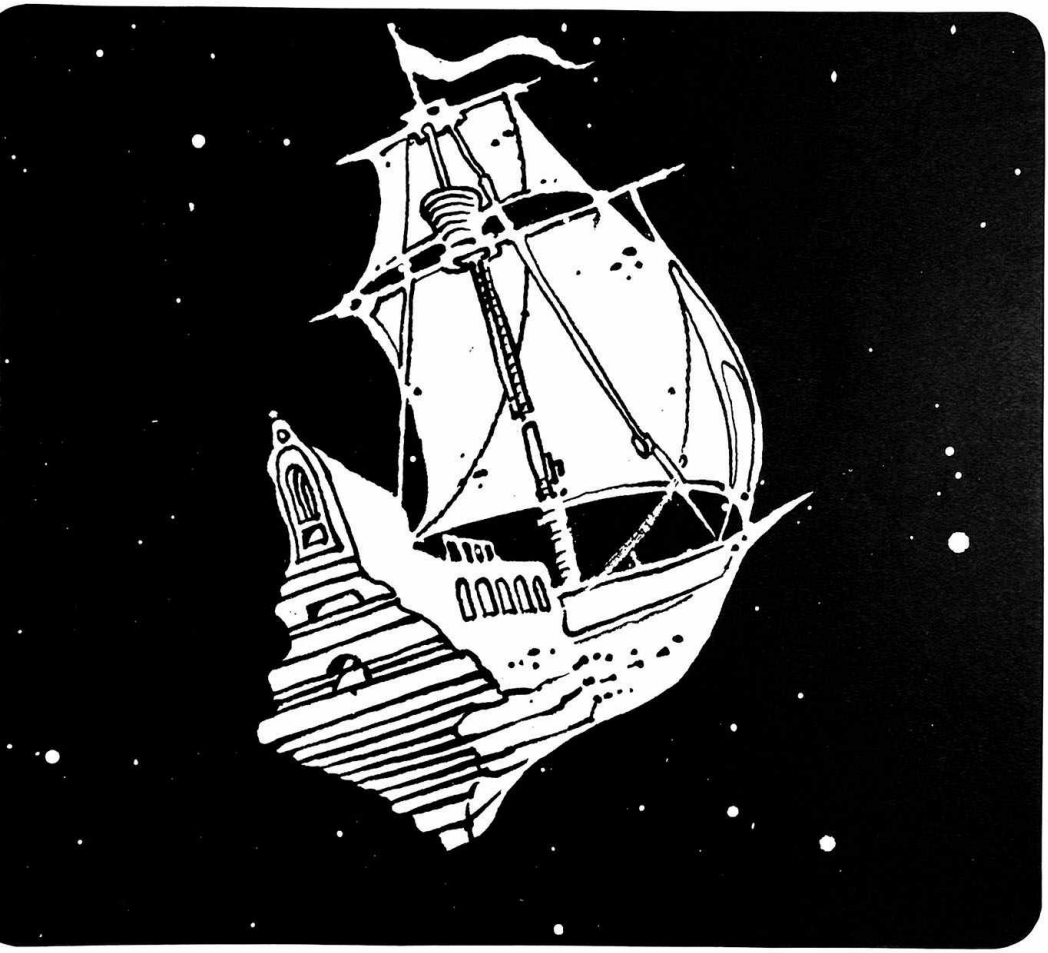

İletişim

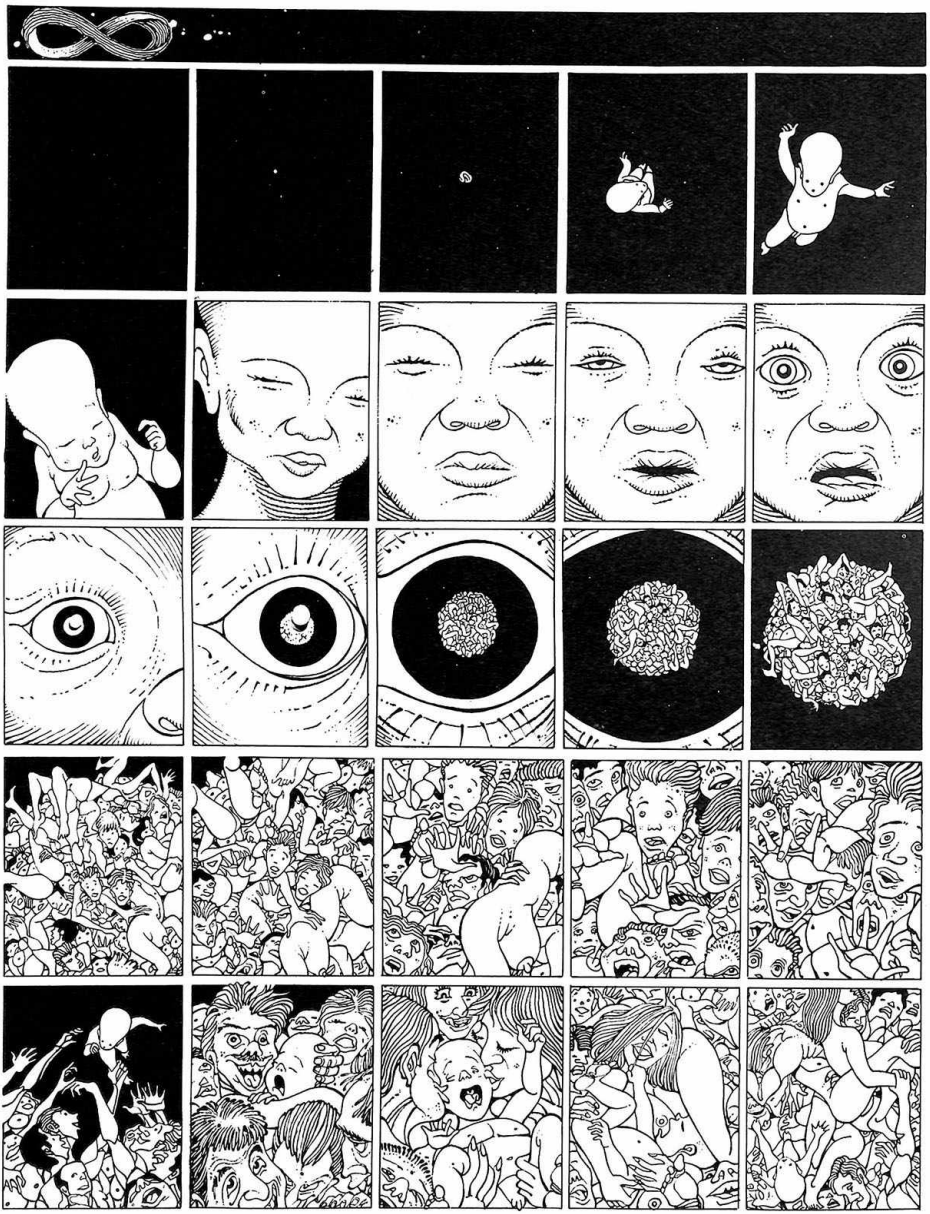

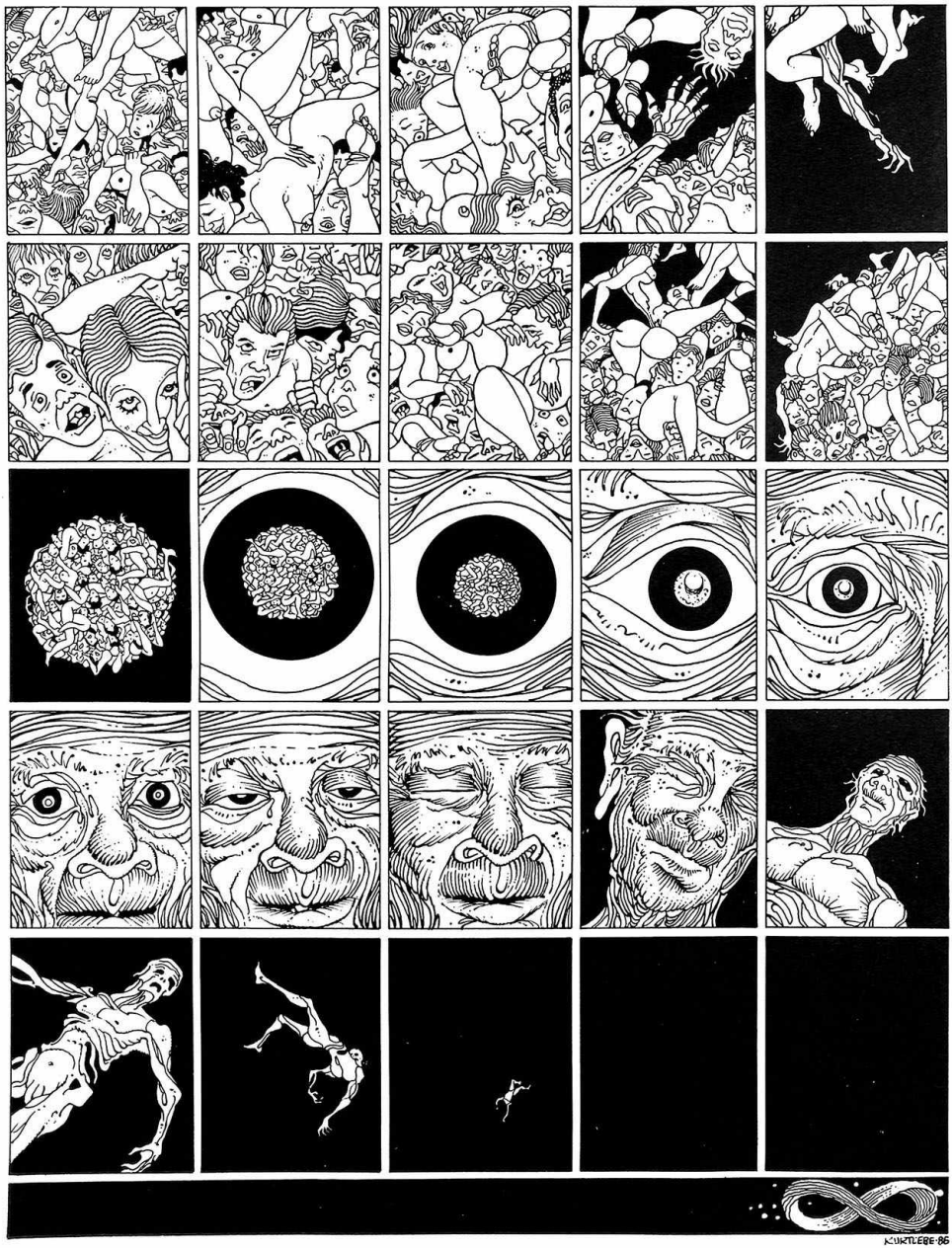
KURTLEBE·86

Kara delikleri kaldır aradan

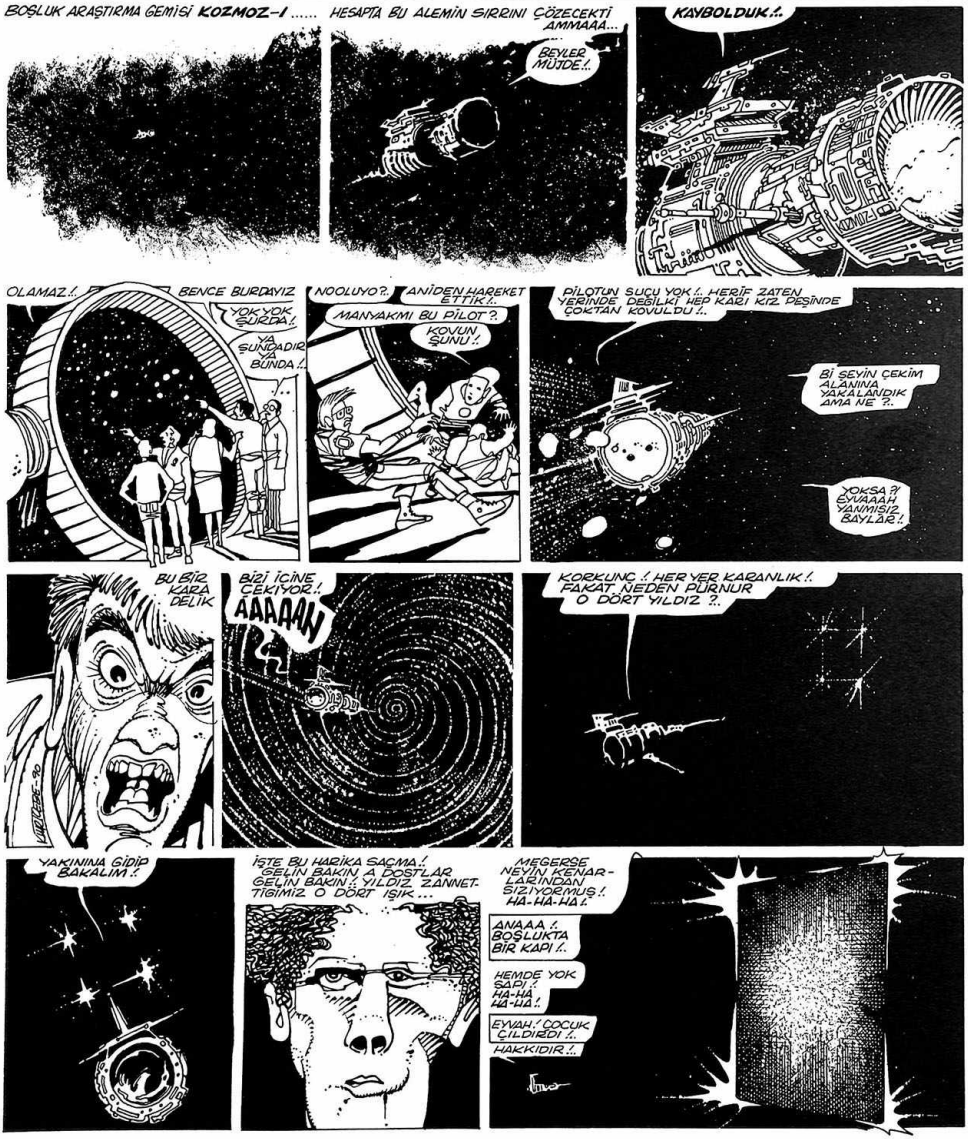

YAY CANINA NASIL ACARIZ BİZ BUNU ?..
LAZER TOPUYLA ÖRTMENİM
DOĞRİ LA!
DOZZT!
VAY BE! NE BİÇİM KAPIYMIŞ BU ?.. DOZZT DİYE LAZERİ YEDİ HİÇ BİR ŞEY OLMADI SADECE ŞURASI AZICIK UF ÖLDU :.
GERİYE TEK BİR CAİZE KALDI :.
NASA
GÜM
GÜM
HEEEY KİMSE YOKMUU
GÜMMM GÜM:.. GÜMM
KİMSE YOKMUUU ?
GÜMMM GÜMM
GÜÜMMM
GÜÜMMM
GÜÜUMMM
GÜM
GÜM
GÜM
AHH !...
GÜM
GÜM
GÜM
YETER!
NOOLDU CANIM ?
GÜM
GÜM
GENE BAŞLADI :.
NE ?..
GÜM GÜM
KAFAMDAKİ SESLER
GÜM
GÜM
GÜM
GÜM GÜM GÜM
KİMSE YOKMUU ?
SON

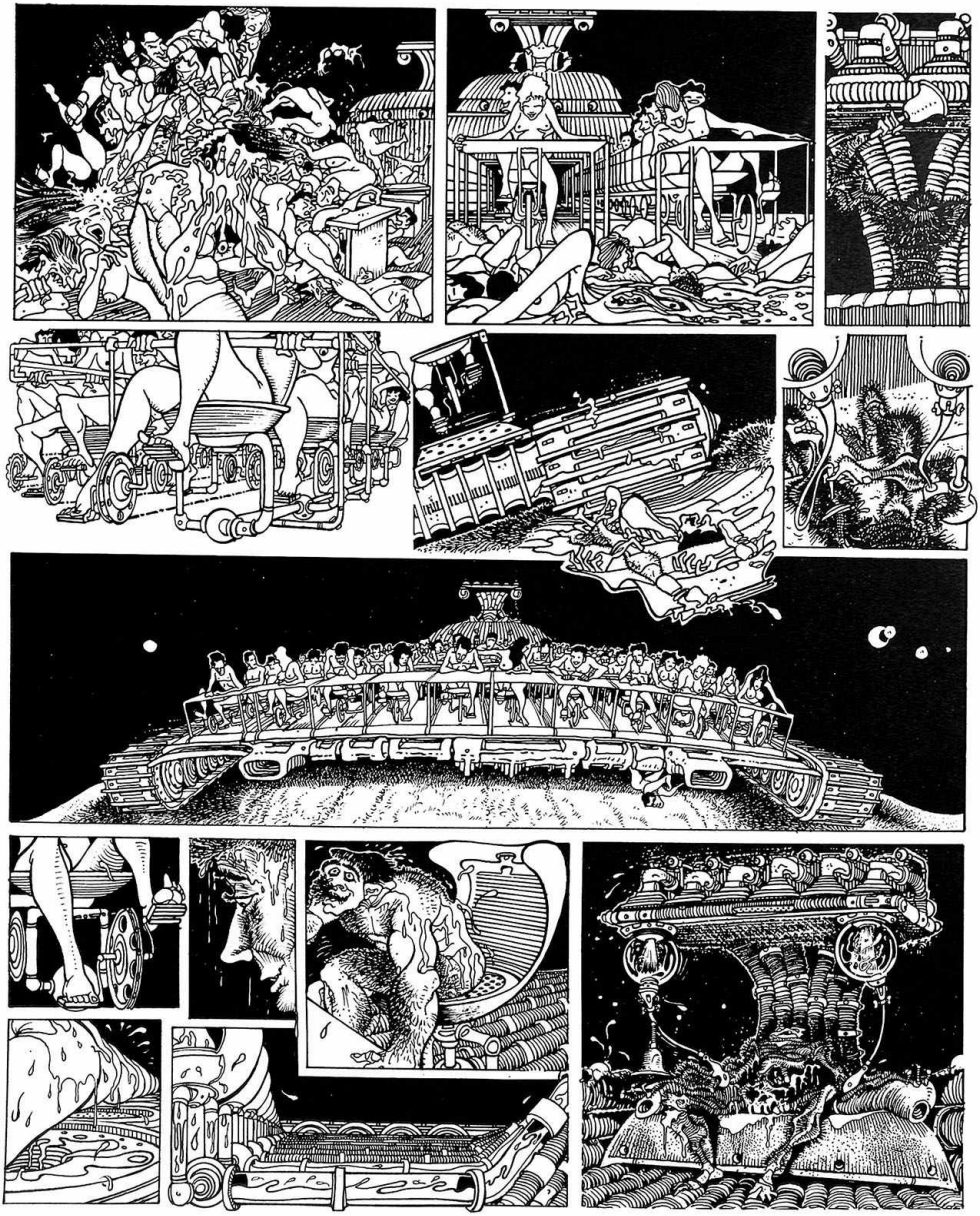

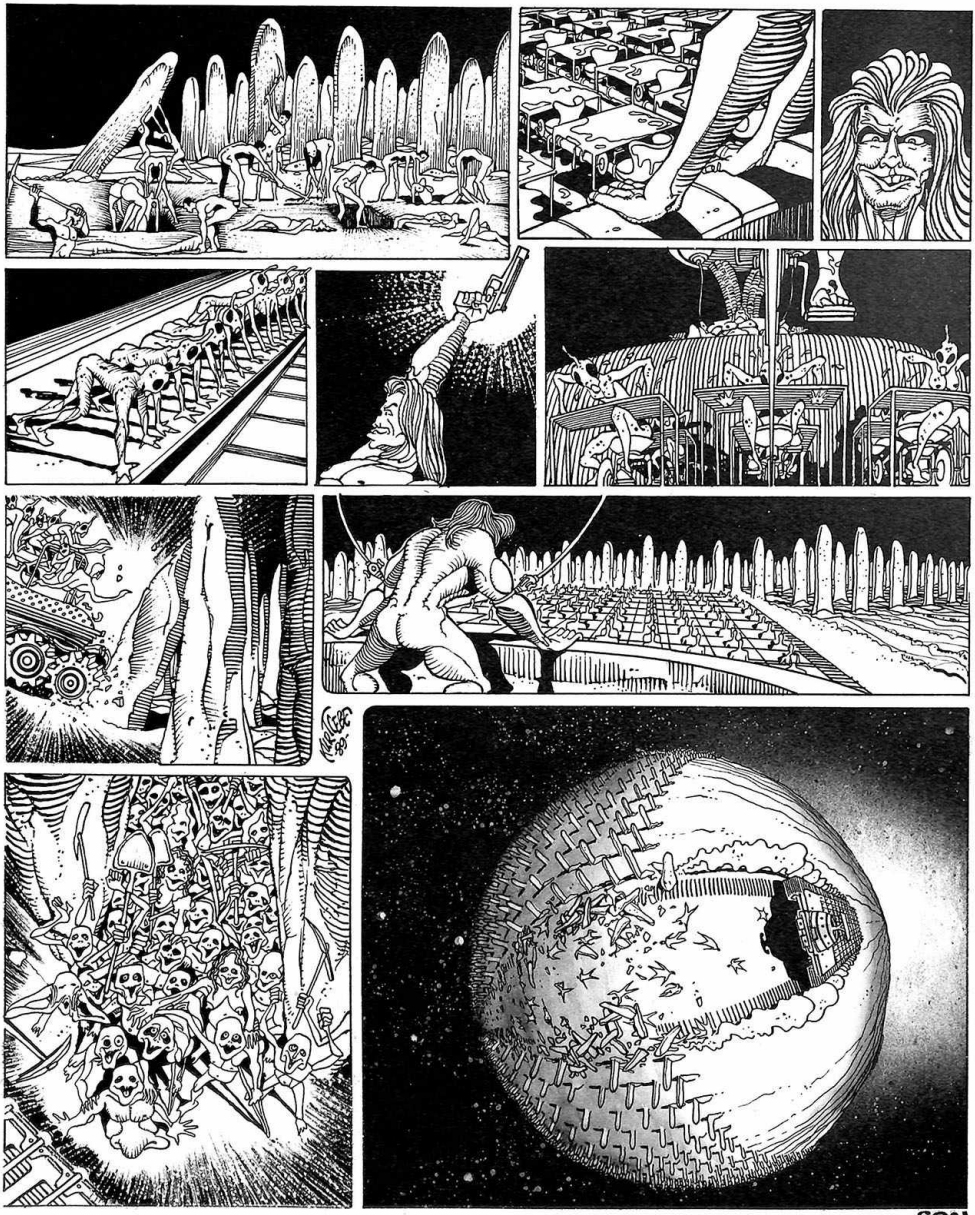

Giriş....

FELEKTEN Bİ GECE

OH BEE!.. TANINMA KORKUSU OLMADAN DOLAŞMAK NE KIYAKMIŞ YAHU
HE HE!..
VAY VAY VAY VAY!.. HİÇ KAÇMAZ!..
GAÇ NUMERO?
ALTI NUMARA KIRO ÇIK GELİYORUM!..
KİH KİH!
BU..BU..O BE!.. TA KENDİSİ VALLA HAYRET! İŞE BAK!..
KİH KİH! GÜZEL KÖYLÜ TAKLİDİ YAPTIM! KIZ BENİ KESİN KIRONUN TEKİ SANDI!.. KEH-KEH!.. İYİ!..İYİ!..
GELİYO
GIRÇ GIRÇ
GIRÇ GIRÇ
MAKBULE BUNU Bİ DUYSA BENİ BOŞAR VALLA KİH-KİH NEYSE KIRO TAKLİDİNE DEVAM!..
NAABER HAMİT? HOŞ GELDİN
HA? HE-HE!.. BENİ BİRİNE BENZETTİ!.. HİÇ BOZMIYIM HEEÇ! NOOLSUN BE GULUM!.. SENDEN NAABAR?
İYİLİK, SAĞLIK BENİ EVLENME DÜMENİYLE KANDIRIP BU PEZEVENKLERE SATIP TÜYDÜKTEN SONRA SENİ ÖLDÜRMEYE YEMİN ETTİM!..
HA? NE DİYON SEN BE KADIN?.. Bİ DAK..
YILLARDIR SENİ ARADIM BULAMADIM BENİM PEZEVENK SEVGİLİM GEBER ULAN PUŞT!.. GEBER GEBER GEBER
CART CURT-CART CURT AHHH AHH!.. AH!.. AAAA
EDEN BULUR İŞTE!.. ŞİMDİYE KADAR KAÇ GENÇ KIZIN KANINA GİRDİNKİ BENİ UNUTTUN!.. TABİ PEZEVENK HERİF!..
NOOLMUŞ YA?
SON
KURTÜBBE.90

OH BEE!. TANINMA KORKUSU OLMADAN DOLAŞMAK NE KIYAKMIŞ YAHU HE HE!.
VAY VAY VAY VAY!.. HİÇ KAÇMAZ!.
GAÇ NUMERO ?
ALTI NUMARA KIRO ÇIK GELİYORUM!.
KİH KİH!
BU..BU..O BE!.. TA KENDİSİ VALLA HAYRET!. İŞE BAK!..
KİH KİH! GÜZEL KÖYLÜ TAKLİDİ YAPTIM!. KIZ BENİ KESİN KIRONUN TEKİ SANDI!. KEH-KEH!. İYİ!. İYİ!..
GELİYO
GIRÇ GIRÇ
GIRÇ GIRÇ
MAKBULE BUNU Bİ DUYSA BENİ BOŞAR VALLA KİH-KİH NEYSE KIRO TAKLİDİNE DEVAM!.
NAABER HAMİT? HOŞ GELDİN
HA? HE-HE!. BENİ BİRİNE BENZETTİ!. HİÇ BOZMIYIM HEEÇ!. NOOLSUN BE GULUM!. SENDEN NAABAR?
İYİLİK, SAĞLIK BENİ EVLENME DÜMENİYLE KANDIRIP BU PEZEVENKLERE SATIP TÜYDÜKTEN SONRA SENİ ÖLDÜRMEYE YEMİN ETTİM!..
HA? NE DİYON SEN BE KADIN ?.. Bİ DAK.
YILLARDIR SENİ ARADIM BULAMADIM BENİM PEZEVENK SEVGİLİM GEBER ULAN PUŞT!.. GEBER GEBER GEBER
CART CURT-CART CURT AHHH AHH!. AH!. AAAA
EDEN BULUR İŞTE!. ŞİMDİYE KADAR KAÇ GENÇ KIZIN KANINA GİRDİNKİ BENİ UNUTTUN!. TABİ PEZEVENK HERİF!.
NOOLMUŞ YA?
SON
KURTÜBE.90

KAHRAMAN

Nuri Kurdoğlu
29 Temmuz 1987
Son

t Home..Evim,..Güzel Evim....Home,..Sweet Home...Evim

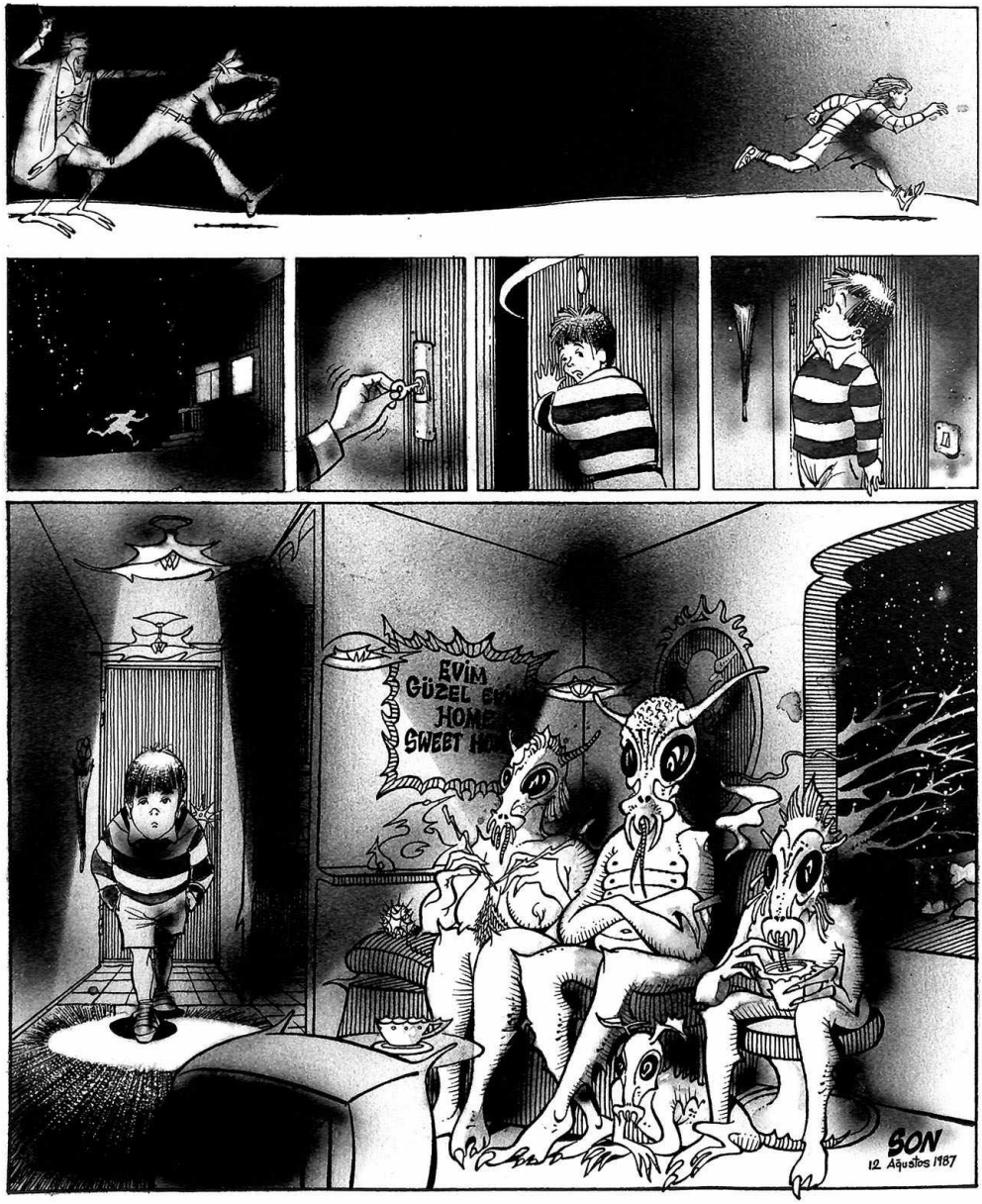
EVİM
GÜZEL
HOME
SWEET
SON
12 Ağustos 1987

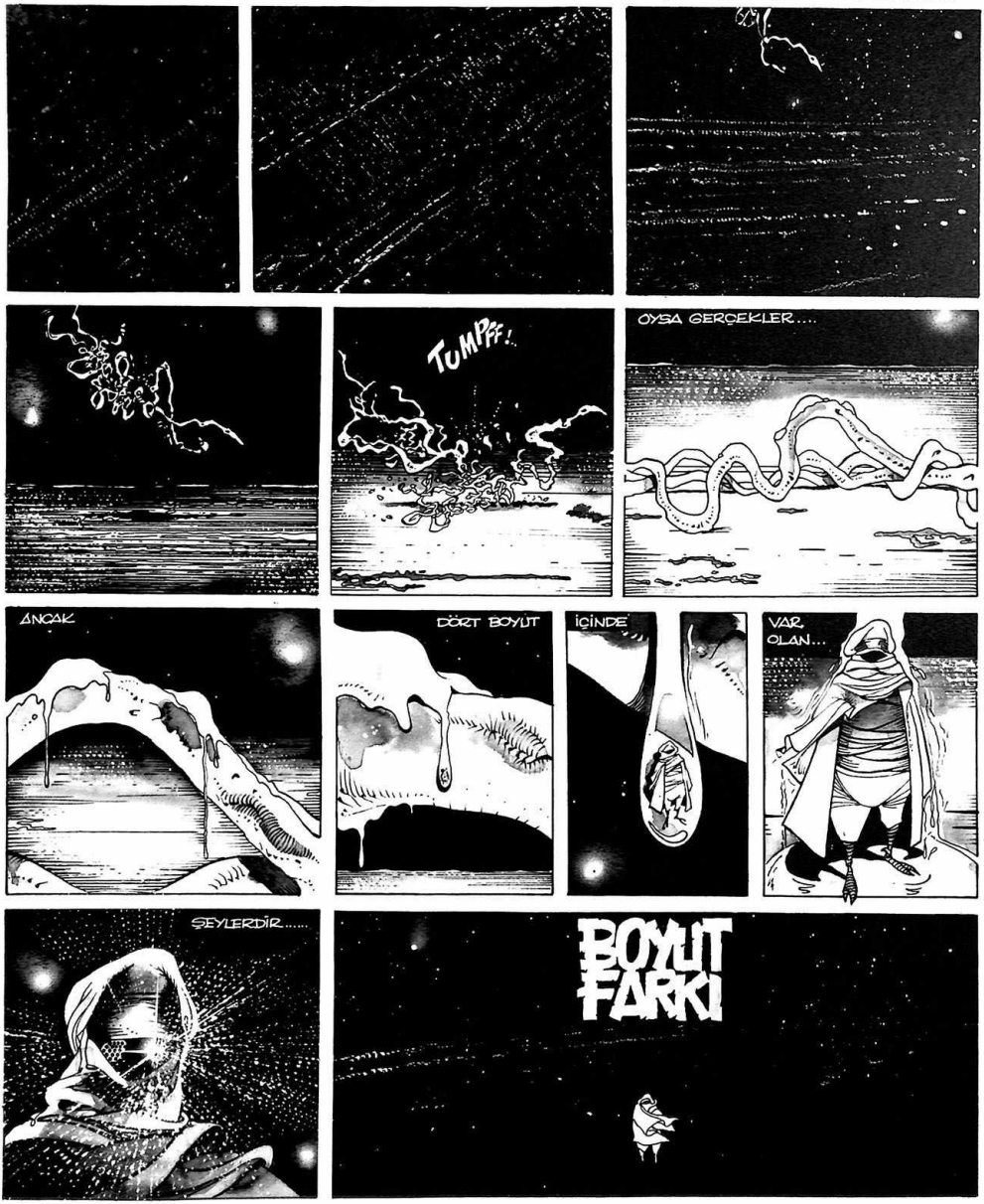
İKİ BOYUTLU.....
EVREN GÖRÜŞÜ.....
GERÇEĞİN SADECE FOTOĞRAFIDIR.....
TUMPFF!
OYSA GERÇEKLER....
ANCAK
DÖRT BOYUT
İÇİNDE
VAR OLAN...
ŞEYLERDİR.....
BOYUT FARKI

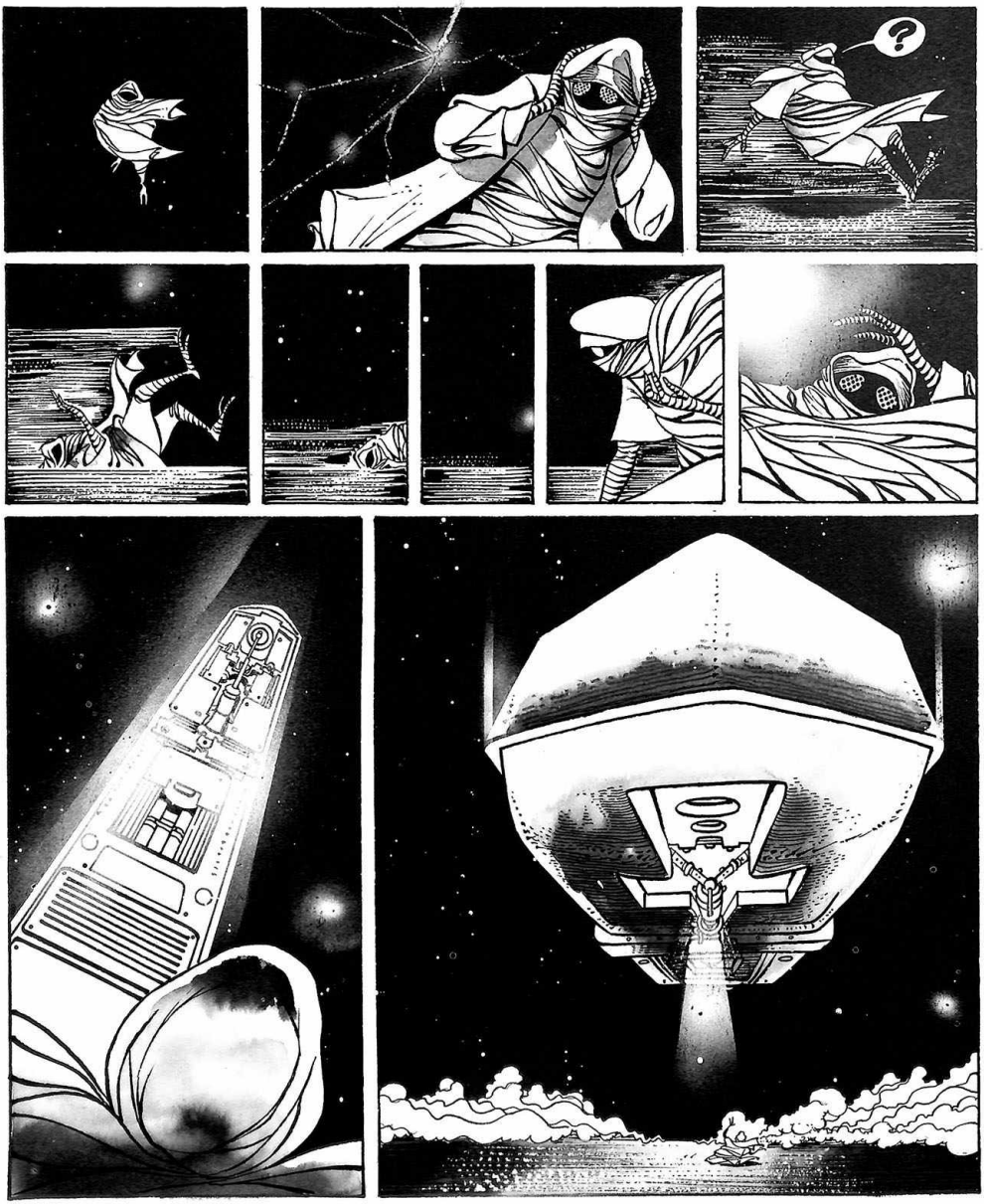

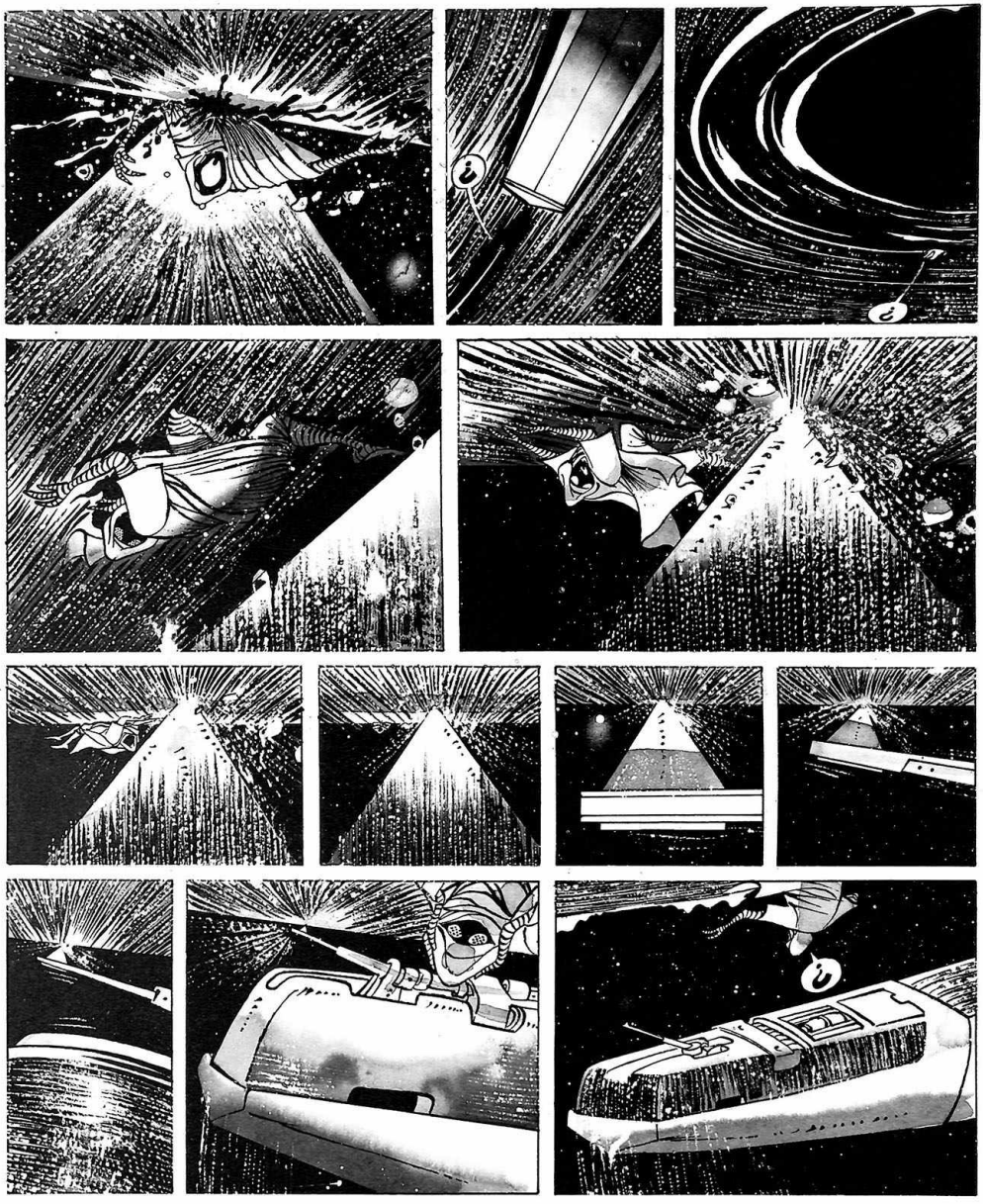

CIZIRT
CIZIRT
CIZIRT
CI
ZIRT
CIZIRT
16
33
45
78
CIZIRT!..
STOP
AUT
CIZIRT!..
PÜF!
Birri...
N. KURTOBBE 22.7.1987

İÇİMDEKİ HAYVAN

ZAVALLI, NE KADARDA İYİ BİR KIZDI
EN İYİ MEMURUMDU!.. NE VARDI, SANKİ ÇORAPSIZ GEZECEK!.. ÇORAPSIZ KADIN AYAĞINDAN ACAİP TAHRİK OLDUĞUMU BİLMELİYDİ...
NEYSE OLAN OLDU!.. Bİ DAHA OLMAZ İNŞALLAH!.
ÜYÜ
KAFAYI VURUP ZIBARMALI!.. AYAK FETİŞİSTİYİZ İŞTE NAAPALIM!.
MANYAK DEĞİLİZ YA!..
MUHİTTİN BEY SİZMİSİNİZ?
HAYROLA MADAM HAYGANOŞ?..
UYKUNUZ MU KAÇTI?
YOO! KİH-KİH BENİM UYKULARIM ZATEN DOĞUŞTAN, KAÇIK KİH-KİH!.
SİZE Bİ MEKTUP VAR!.. MUHİTTİN BEY!..
ÇOK ÖNEMLİYMİŞ... SİZ YOKTUNUZ, POSTACI BANA BIRAKTI...
BUYURUN ALIN!.
AMAN, EYVAH! KAFAYEN BAĞMAMALIYIM! TAHRİK OLMAMALIYIM.. YOKSA YOLSA!.
NOOLDU? GÖZÜNÜZE Bİ ŞEY Mİ KAÇTI GELİN ÇIKARTAYIM
LÜTFEN İÇERİ BUYURUN GİRİN MA..MA..MADAM!.
MUHİTTİN BEEEY MEKTUBUNUUUZ!.
DA... DA... DAYANAMIYORUM AHH!
HU HU!..

MUHİTTİN BEEEY!..
E..E.. EFENDİM MA... MADAM HAYGANOŞ!..
MEK TU
BU VUUUUZ!
KI-KI, KI-KI!
HAYGANOŞ HANIM BAKIN... LÜTFEN!..
YAPMAYIN!.. ADAM GİBİ VEREN SU MEKTUBUNUDA GİDEYİM. SONU FENA OLACAK VALLA...
KI-KI-KI KORKMAYA-SIN!..
BİZİMKİ SEYAHAT-TEDİR.. HADİ GELSİN ARTIK!..
AHHHRRK
AA!. NOOLDU? NEYİNİZ VARIDIR KUZUM HA?
MUHİTTİN BEEY?..
HİŞŞT!..
YOKSA BENDEN UTANDIR MI-SINIZ?..
MUHİTTİN BEY?..!
HIRR
AAAHH!...

HAMM
HIGAMA! HIGAMA! HIGAMA! HIGAMA!
HIGA!..
HU?
HA?..
AMAN TANRIM GENE NAAPTIM BEN?
BUNU BENMİ YAPTIM ?..
EVET! BEN YAPTIM !.. HEP O İÇİMDEKİ HAYVAN YÜZÜNDEN !...
ÖLEYİMDE MİLLET KURTULSUN BENDEN ANASINI SATAM !
DAN!
ZAVALLI MUHİTTİN BEY İÇİNDEKİ HAYVANI BÖYLECE YOK ETTİ...
AMA BU DÜNYADA KENDİSİ GİBİ BİNLERCE VARDI.
HIMA
SON
KURTTEPE 30

Giriş:
SIP
HA? NOOLDU DÜŞMAN TANKI?
NERDEYİM?.. GEMİDE Mİ?..
NE GEMİSİ?
RUHUN GEMİSİ
AMMA SAÇMA NE ZAMAN BİNDİMKİ BEN BU GEMİYE?!
TÜH BE TÜH
?
NASILDA GÖREMEDİM KOSKOCA SABUNU!?!
SABUN...
?
ACABA BU GEMİ NEREYE...
SABUN
NE SABUNU BE? BU HAVADA BÖYLE CIŞCIBIL ELİNDE TAS, KAFAYIMI YEDİN BE KADIN? NOOLDU NEYİN VAR?
HEYY!. HOOP. ALOOO

KÜÜÜÜTT
AYY!.. KADIN SABUNA BASTI
ÇOK KÖTÜ DÜŞTÜ
KÜÜÜÜTT
KAFASINI FENA ÇARPTI
ANEY!.. BU KADIN ÇOKTAN ÖLMÜŞ BE!.
NELER OLUYOR LAN BURDA ?..
NE BİÇİM Bİ GEMİ BU BE?.. KİMSE YOKMUU?..
GÜVERTEDE BİRİLERİ VAR!.
NOOLUYO BURDA?.
KORKU FİLMİMİ ÇEKİYORSUNUZ ? YÖNETMEN KİM? DEMEK HERKES ÖLÜ ROLÜNDE HA? İYİ..İYİ.. KOLAY GELSİN!..
KENDİ KENDİNE GİTMİYOR YA BU GEMİ? MUTLAKA Bİ KAPTANI VARDIR!.. EVET! İŞTE! KAPTAN KÖŞKÜNDE IŞIK VAR!..
NE TİP Bİ SOYTARILIKTIR ANLARIZ ŞİMDİ
?
KOLAY GELSİN KAPTAN PAŞA! NE DÜMENLER ÇEVİRİYORSUN BURDA BÖYLE BAKIIM HA?!
AHHH NOOLUYO BE?..
ŞI
RAK

AYY!. ÖDÜMÜ PATLATTIN BE ADAM!.. NE İŞİN VAR SENİN BURDA? YOLCULARIN BURAYA ÇIKMALARI YASAKTIR. BAYIM!.. HADİ YERİNİZE LÜTFEN YERİNİZE!
BU DA ÇATLAK AMA HİÇ DEĞİLSE KONUŞUYOR
VALLA KUSURA BAKMA KAPTAN BEY AMA BİRİ BANA BU GEMİDE NELER DÖNDÜĞÜNÜ ANLATANA KADAR BURDAN BURAYA ADIMIMI ATMIYACAĞIM!..
HAYRET!.. SENİN GİBİ BİR YOLCUYA İLK KEZ RASLIYORUM!..
BEN DE HAYATIMDA İLK KEZ BÖYLE MANYAK BİR GEMİYLE YOLCULUK EDİYORUM
TÖVBE!. TÖVBE!. BU SENİN BİLDİĞİN YOLCULUKLARDAN DEĞİL HALA UYANMADIN MI?..
NEYE YAHU?..
BU SENİN SON YOLCULUĞUN EVLAT SOOOON!.. ŞEYİ ÇIKTARAN OLDUN ÇAVUŞ!.. ÇİNGIRLIIINK!.. JETON DÜŞTÜMÜ ŞİMDİ?..
... HATIRLASANA... TEPEYİ AŞINCA NEYLE KARŞILAŞTIN?..
DÜŞMAN TANKI!.
EE...TAMAM İŞTE DÜŞMAN TANKI, BUUM SENİDE GÜM, NİYAZİ!.. DALGA NE?. BİTTİ İŞTE.. MAALESEF NALLARI DİKTİNİZ.. ŞİMDİ ÖBÜR DÜNYAYA GİDİYORSUNUZ
HAYIRLI YOLCULUKLAR İHTİYAÇ MOLALARINDA ÇAYLAR ŞİRKETTENDİR!..
HA-HA-HA!. KUVV KUVV
TUTTUM SENİ MOLUK KAFAYI GÜZEL YEMİŞSİN HA-HA HA!..
HA HA-HA HA!..
HOŞÇAKAL DELİ KAPTAN SENİ HERKESE ANLATICAM HA-HA-HA!..
BENİM BİRLİĞİME KATILMAM LAZIM HADİ EYVALLAH!..
QUIZ!
AŞAĞIDA DENİZ MENİZ YOK!..
NE VAR?.. ASFALTMI HA-HA!..
??
NEEE?.. HADİ BEE OLAMAZ İMKANSIZ BU AHH!..

HADİ YA!..
OLAMAZ
A-DÜÜT
A-DÜÜÜÜT A-DÜÜÜÜÜT
A-DÜÜÜT A-DÜÜÜT A-DÜT
NEYSE YUMUŞAK Bİ YERE DENKGELDİK. NEYMİŞ BU? SAMANMI?.. İYİ!.. UZAYDA SAMANIN İŞİ NE BE?..
MÖÖÖ
HA-HA EYVALLAH
AH!
SAMANYOLU
UZUNLUĞU: 350 MİLYON IŞIK YILI
YÜRÜNMEZ BE MANYAKMISIN?
OOO!.. HARİKA YÖNETMENİ İYİ UÇMUŞ BU FİLMİN DEKORLAR SAHANE. DÜNYAYA GİDEN Bİ SAMANYOLU HA!.. İYİ!..
A-DÜÜT
A-DÜÜÜT A-DÜT
ALARM
ULAN 30 SAATTİR KİCİMİZİ YİRTİYORUZ BURDA A-DÜT-A-DÜT DİYE KİMSENİN ŞEYİNDE DEĞİL!.. NE CEHENNEMDE BU SAMANYOLU POLİSİ BE?..
TAMAM BAĞIRMA BE KARDEŞİM DUYDUK!..
BURASI E-45 SAMANYOLU 13. GÖKTAŞI EKİP OTOSU BEN EKİPLER AMİRİ. URUK SENİ DİNLİYORUZ MORUK! TAMAM!..
MORUK BABANDIR!.. BEN KAPTANIM RUHUN GEMİSİNDEN Bİ YOLCU KAÇTI!.. DUYDUNMU?.. TAMAM!..
ATIYORSUN İHTİYAR!.. BÖYLE Bİ ŞEY OLAMAZ, SENİN EMEKLİLİK KAPIDA HERHALDE KAPTAN EFENDİ HE-HE!..
HERİF SAMANYOLUNUN ÜSTÜNDE YANİ, SENİN BÖLGENDE DÜNYAYA DOĞRU GİDİYOR!.. AMİRİNİN Bİ HABERİ OLURSA O ZAMAN GÖRÜRSÜN SEN ESAS EMEKLİLİĞİ LAVUK!..
ŞİP!..
İŞTE ORDA
DÜNYA 900000 IŞIK YILI
NEYSE AZ KALDI!..

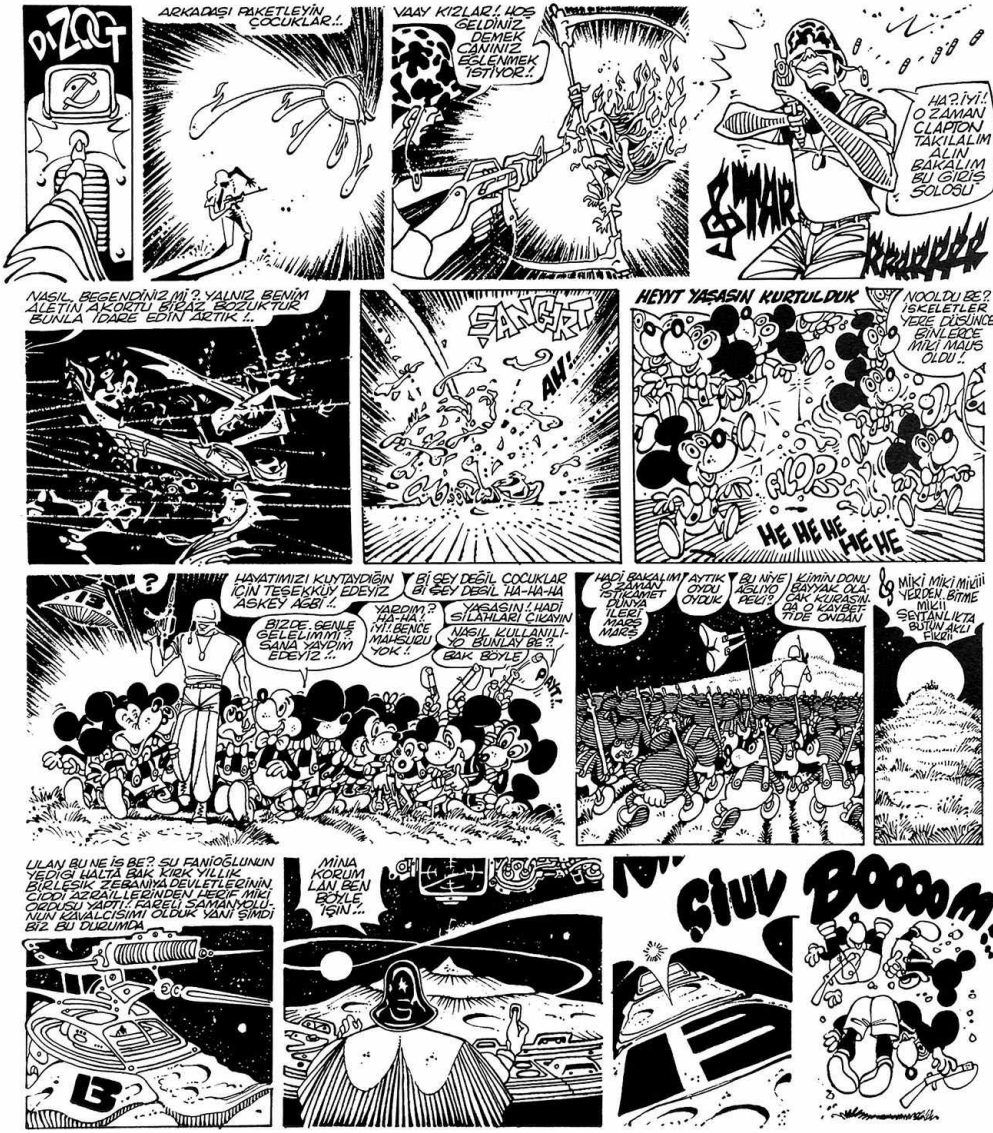
DIZOOT
ARKADAŞI PAKETLEYİN ÇOCUKLAR!..
VAAY KIZLAR!. HOŞ GELDİNİZ DEMEK CANINIZ EĞLENMEK İSTİYOR!.
HA?.İYİ!. O ZAMAN CLAPTON TAKILALIM ALIN BAKALIM BU GİRİŞ SOLOSU
STAR
RRARRRR
NASIL. BEGENDİNİZ Mİ?. YALNIZ BENİM ALETİN AKORTU BİRAZ BOZUKTUR BUNLA İDARE EDİN ARTIK!..
SANGRT
AH!
HEYYT YAŞASIN KURTULDUK
NOOLDU BE?. İSKELETLER YERE DÜŞÜNCE BİNLERCE MİKİ MAUS OLDU!.
FLOPS
HE HE HE HE HE
?
HAYATIMIZI KUYTAYDIĞIN İÇİN TEŞEKKÜY EDEYİZ ASKEY AĞBİ!..
BİZDE. SENLE GELELİMMİ?. SANA YAYDIM EDEYİZ!..
YARDIM? HA-HA!. İYİ!. BENCE MAHSURU YOK!.
Bİ ŞEY DEĞİL ÇOCUKLAR Bİ ŞEY DEĞİL HA-HA-HA
YAŞASIN!. HADİ SİLAHLARI ÇIKAYIN
NASIL KULLANILIYO BUNLAY BE?.
BAK BÖYLE
PAT!.
HADİ BAKALIM O ZAMAN İSTİKAMET DÜNYA İLERİ MARŞ MARŞ
AYTIK OYDU OYDUK
BU NİYE AĞLIYO PEKİ?
KİMİN DONU BAYYAK OLACAK KURASINDA O KAYBETTİDE ONDAN
MİKİ MİKİ MİKİİİ YERDEN. BİTME MİKİİ ŞEYTANLIKTA BÜTÜN AKLI FİKRİİ
ULAN BU NE İŞ BE?. SU FANİOĞLUNUN YEDİĞİ HALTA BAK KIRK YILLIK BİRLEŞİK ZEBANİYA DEVLETLERİNİN CİDDİ AZRAİLLERİNDEN HERİF MİKİ ORDUSU YAPTI!. FARELİ SAMANYOLUNUN KAVALCISIMI OLDUK YANİ ŞİMDİ BİZ BU DURUMDA
MİNA KORUM LAN BEN BÖYLE İŞİN!..
ÇIUV
BOOOOM!..

VAY ALÇAK MİKİLERE ATEŞ EDİLİRMİ AL YE BUNU BAKIIM!..
TARRRRRRRRRR
PAYT!
YEMEZLER ESAS SEN BUNU YE
NNNNNVOOAAA
CIUV
CIUV CIUV CIUV CIUV
NAMUSSUZ HERİF!
GEBER EMİ!
TARRRRRR
ŞİT!
EYOOOOOO!.. DÜTÜNDEN VUYULDU HE-HE-HE
ÇOK SEVİNMEYİN ŞEFİL FARELER
ULAN KÖKÜNÜ KAZIDI MİKİLERİN VİCDANSIZ HERİF!
GÜNAH BE!..
DEYT ETME ASKEY AĞBİ!.. MİKİLER ÖLMEZ!. ESAS SEN DÜTÜ KUYTAYMAYA BAK!. AZ İLEYDE SAMANLAYIN AYASINDA MANYAK Bİ ARABA VAR!.
KAÇ CANINI KUYTAY YOLUN SONUNDA GÖKTAŞI VADİSİ VAR!..
NOOLMUŞ VARSA ?
ACELE ET!. AZ SONRA GÖKTAŞI YAĞMURU BAŞLAYACAK!..
NOOLUR BAŞLARSA
METEORLARDAN Bİ TANEŞİNE BİNEBİLİRSEN SAĞSALIM DÜNYAYA İNERSİN UNUTMA 20.15 GÖKTAŞI YAĞMURU SENİN SON ŞANSIN HADİ GÜLE GÜLE
VOOOOOO
EYVALLAH!..
Bİ YERE KAÇAMIYACAKSIN CAHİL YARATIK!
CIUVCIUVCIUV!
GÖKTAŞI VADİSİ
AHH!. YAĞMUR BAŞLAMIŞ BİLE!..

E-45 SAMANYOLU GÖKTAŞI VADİSİ
VAY BE!. AÇAIP YAGIYOR MEVSİMİ GALIBA BİRİNE YAZILMALI !...
DİKKAT HAREKET HALİNDEKİ GÖKTAŞLARINA ATLAMAK TEHLİKELİ VE YASAKTIR
BÜYÜK SAMANYOLU BELEDİYESİ GÖKTAŞI YAGMURLARI YAZ TARİFESİ BOSTANCI KABATAŞ
TUMP!.
KURTCEBE 90
SIRTINA BİNDİGİM İÇİN KUSURA BAKMA GÖKTAŞI KARDEŞ!.
NASIL OLSA ATMOSFERDE YANICAZ ABİ FARKETMEZ
GEBER ULAN PİSLİK
FAZLA UZADIN
VAY! ALEV TÜKÜREN KILIÇ HA?. İYİ NUMARA AMA SENİ KURTARAMIYACAK!.
ÇIT
NOOLDU BE?. TUTUKLUKMU?. YOO SARJÖR BOŞALMIŞ!. NORMAL LAN DEVAMLI ATEŞ EDİYORUZ BURDA RESSAM DAHA YENİ UYANDI!..

ŞANGIRT!..
DÜŞENE VURULMAZ AMA SEN YABANCI DEĞİLSİN!..
PILOFT
AHH!..
?
OLACAK İŞMİ LAN BU ?.. DÜNYAYA DÜŞEN Bİ GÖKTAŞININ ÜSTÜNDE ZEBANİYLE DÖVÜŞ MECE!..
ŞILOPŞ
NEYSE VERİLMİŞ BAHŞİŞİMİZ VARMIŞ GENE YIRTTIK!.. HİKAYEYİ ÇİZEN EŞEK DEĞİL YA BU KADAR KULACA BİZİ Bİ YERE ÇIKARTACAK HERHALDE HE-HE
EVET İŞTE ORDA Bİ IŞIK VAR YAŞASIN YIRTTIK!..
HA-HA-HA!..HİÇ Bİ YERE YIRTAMIYACAKSIN!.. SENİ CEHENNEME GERİ GÖTÜRECEĞİM!..
HA SİTTİR LAN GEBERİK!.. SENİN KENDİNİ GÖTÜRECEK HALİN YOK!..
DUR, GİTME SENİ GERİ GÖTÜREMEZSEM İŞİMDEN GÜCÜMDEM OLURUM!..
BANA ACIMIYORSAN ÇOLUĞUMA ÇOCUĞUMA ACI BARİ İNEK!..

AHHHHHHH
KİM BAĞIRDI ÖYLE BE
ŞU ÇALILIĞIN ORDAN GELDİ KOMTANIM
TEKER TEKER GELİN LAN ALÇAKLAR!..
MİKİLERE ATEŞ EDİLİRMİ PUŞT!.
NE MİKİSİ BE DUR BİZ AHH
ÇATIRT
GANİ ONBAŞI BU HAYRET YAŞIYOR!.
DOKUZ CANLI DERLERDİDE İNANMAZDIM HADİ SEDYEYE ALALIM!.
BIRAKIN BENİ BRE NAMUSSUZ ZEBANİLER
AHH!..
AMAN YAVAŞ PATLAMADA SAVRULMUŞ OLMALI SIRTI DALLARA FENA SAPLANMIŞ
HADİ SALLANMAYIN GİDİYORUZ!.
HEPİNİZİ GEBERTCEM LAN!.
MİKİLERDEN ORDU KURDUM
FENA SAYIKLIYO!..
HEY ASKER NEYE BAKIYORSUN ÖYLE? AKLINDAN ZORUNMU VAR SENİN?.
GANİ ONBAŞININ ÜSTÜNE DÜSTÜĞÜ DALLARA BAKIYORDUM KOMTANIM!..
EE.. NOOLMUŞ DALLARA?.
HİİİÇ!.. SANKİ EL GİBİYDİ!.. DAHA DOĞRUSU TIPKI Bİ PENÇEYE BENZİYORDU
SAÇMALAMA SİLAHINI DOĞRU TUT!.
MİKİLERDEN ORDU KURDUM ZEBANİLERLE SAVAŞTIM HEPSİNİ GEBERTTİM HA-HA-HA
KAFAYI YEMİŞ BU!.
HAARR
VAY BE!. NE ETTİ YAPTI ELİMDEN KURTULDU ALÇAK!.. AHHHH!..
HA-HA!. BAKIN BAKIN İŞTE ORDA KAÇTIĞIM GEMİ GİDİYOR HA-HA-HA
ANCA GİDERSİNİZ!. HA-HA-HA-HA
NELER SAÇMALIYOR BU BE?.
ONBAŞIYA MORFİNİ FAZLA DAYADIK GALİBA HERİF HAYAL GÖRMEYE BAŞLADI!.
SON
KURDEBE 90

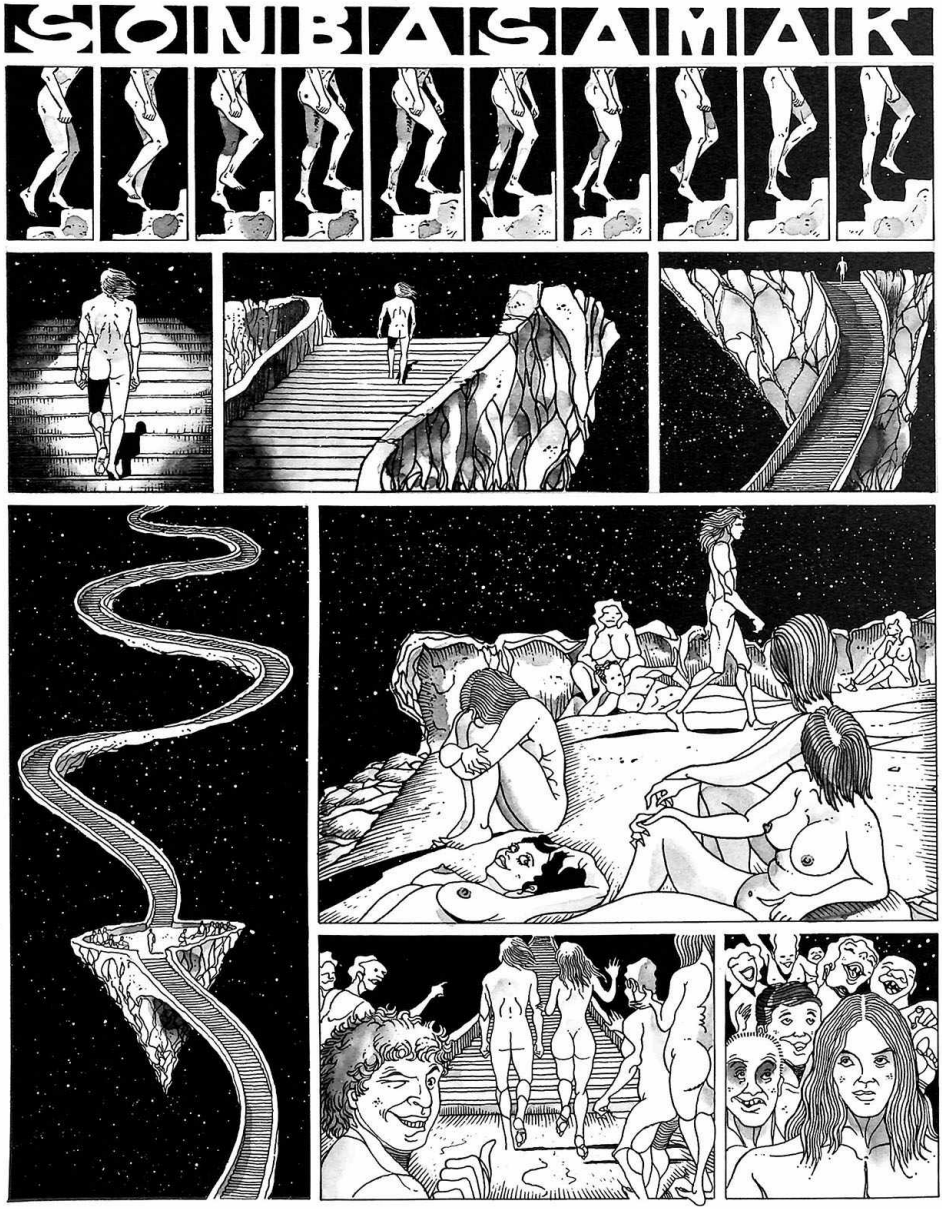
SONBASAIMAIK

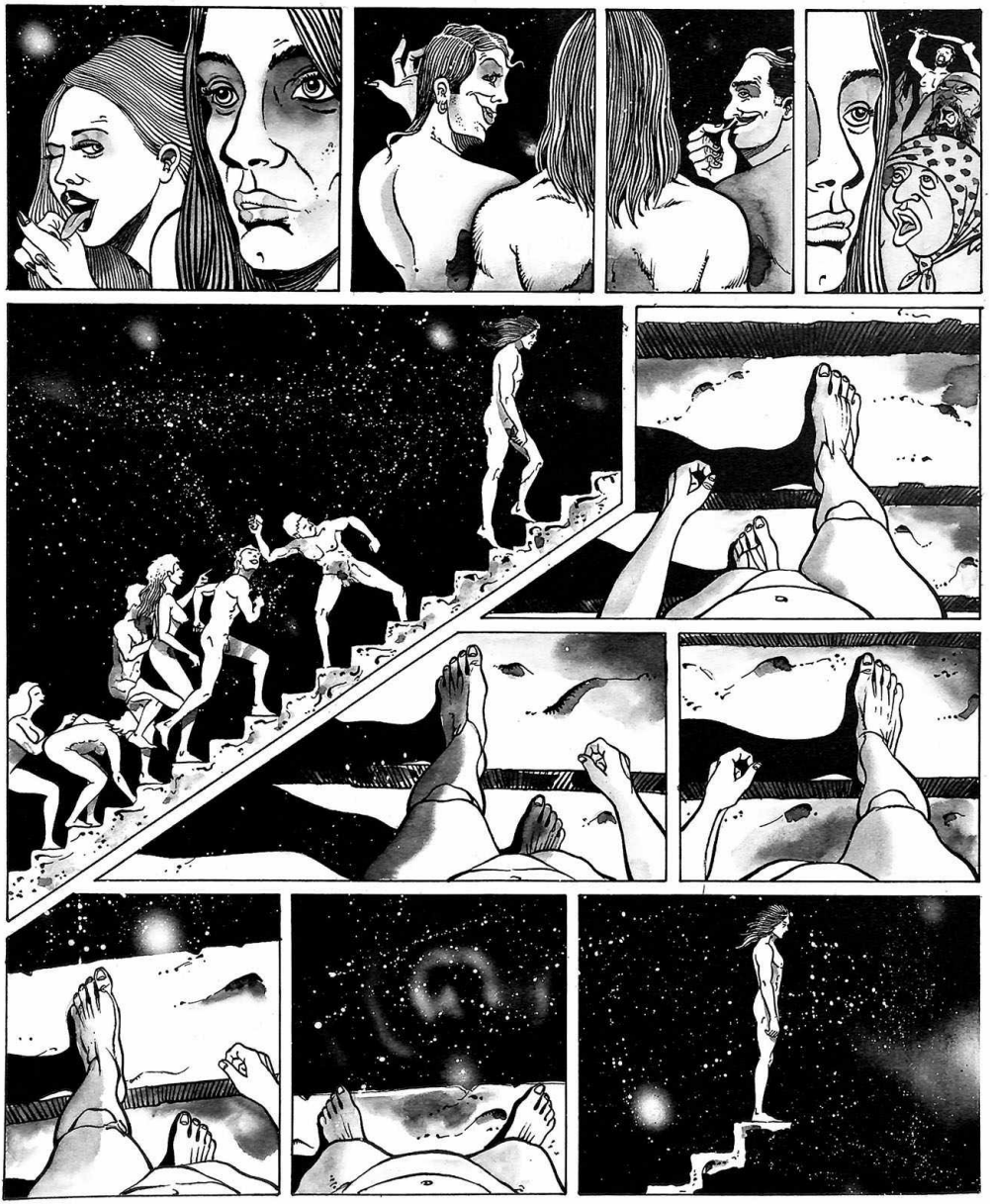

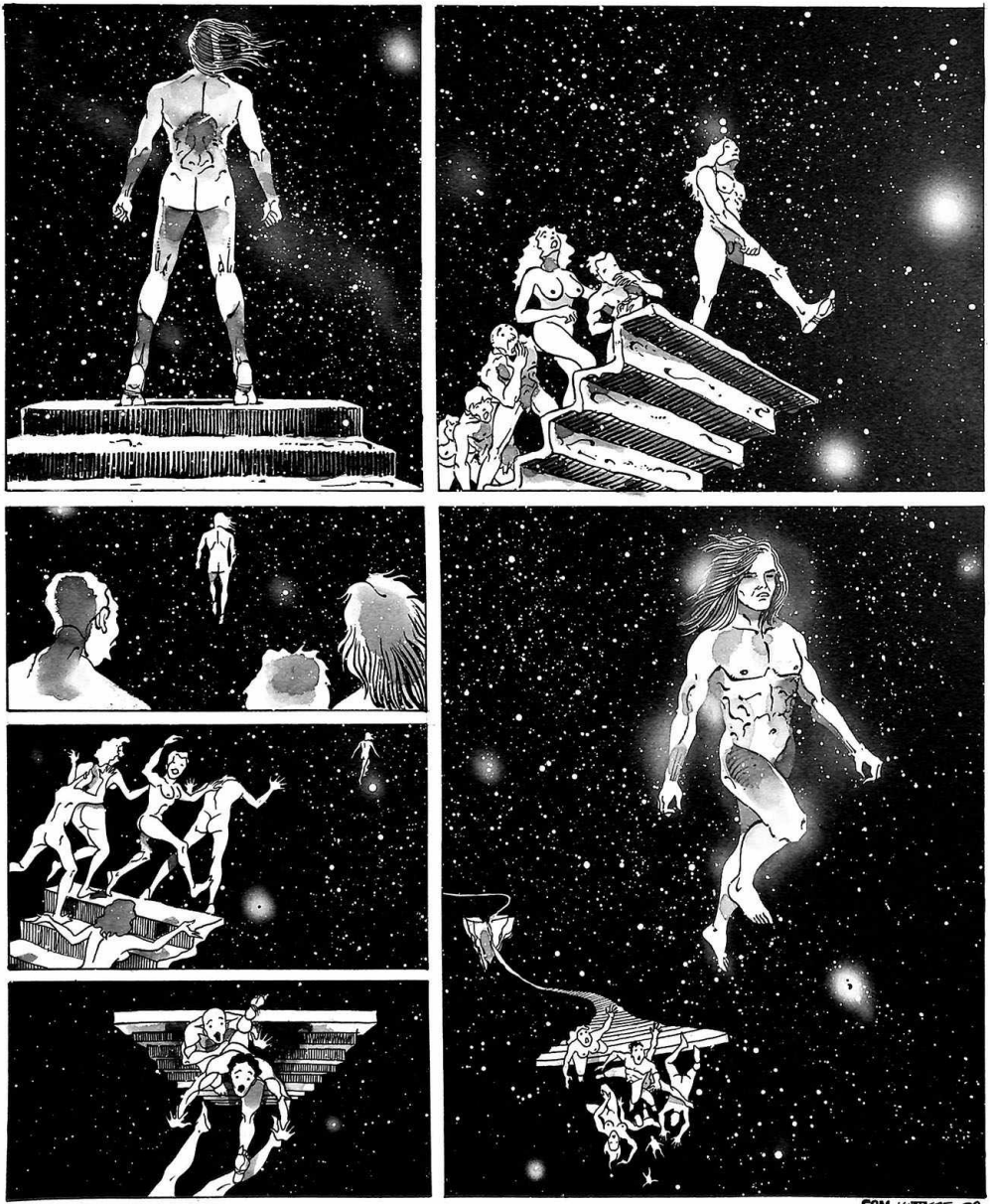
SON. KURTCEBE. 88

ŞAKA

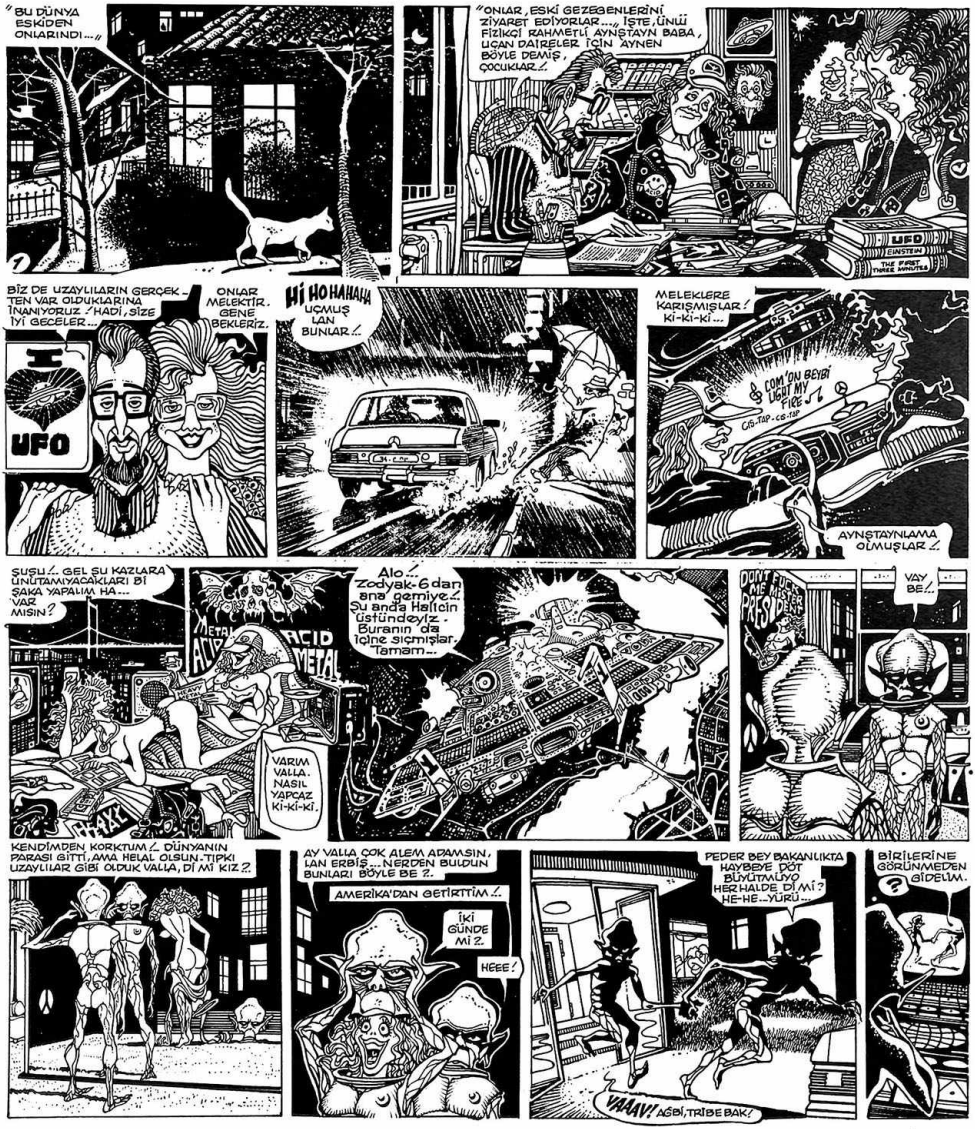
"BU DÜNYA ESKİDEN ONLARINDI..."
"ONLAR, ESKİ GEZEGENLERİNİ ZİYARET EDİYORLAR..." İŞTE, ÜNLÜ FİZİKÇİ RAHMETLİ AYNŞTAYN BABA, UÇAN DAİRELER İÇİN AYNEN BÖYLE DEMİŞ, ÇOCUKLAR.
UFO
EINSTEIN
THE FIRST THREE MINUTES
BİZ DE UZAYLILARIN GERÇEKTEN VAR OLDUKLARINA İNANIYORUZ. HADİ, SİZE İYİ GECELER...
ONLAR MELEKTİR. GENE GELİRİZ.
UFO
HİHOHAHAHA UÇMUŞ LAN BUNLAR.
MELEKLERE KARIŞMIŞLAR! Ki-ki-ki...
COM'ON BEYBİ LIGHT MY FIRE
CA-TAP-CA-TAP
AYNŞTAYNLAMA OLMUŞLAR.
ŞUŞU. GEL ŞU KAZLARA UNUTTAMIYACAKLARI Bİ ŞAKA YAPALIM HA... VAR MISIN?
METAL ACID
ACID METAL
VARIM VALLA NASIL YAPÇAZ Ki-ki-ki.
Alo. Zodyak-6 dan arıyorum. Şu anda Haliçin üstündeyiz. Buranın da içine sıçmışlar. Tamam...
VAY BE!
KENDİMDEN KORKTUM. DÜNYANIN PARÇASI GİTTİ, AMA HELAL OLSUN. TIPKI UZAYLILAR GİBİ OLDUK VALLA, Dİ Mİ KIZ?
AY VALLA ÇOK ALEM ADAMSIN, LAN ERBİŞ... NERDEN BULDUN BUNLARI BÖYLE BE?
AMERİKA'DAN GETİRTTİM.
İKİ GÜNDE Mİ?
HEEE!
PEDER BEY BAKANLIKTA KAYBEYE DÖT BÜYÜTMÜYO HER HALDE, Dİ Mİ? HE-HE... YÜRÜ...
VAAAV! AGBİ, TRİBE BAK!
BİRİLERİNE GÖRÜNMEDEN GİDELİM.

Hop de bi dakka! Şu ikisi kim?.. Bizden mi? Merak ettim!
Araştıralım hocam.
İnşallah evdedirler!
3
Evdeler merak etme. Telefonla kontrol ettim.
Bi yere çıktıkları yok ki zaten moronlar!
Yuh yamyamlar. Bu saatte tıkınıyorlar.
Son akşam tıkınması. ki-ki-ki...
Araştırdım! O ikisi bizden değilmiş. Dünyalılarmış, hocam.
Allaallaah! Neden ufo ayaklarına yatmışlar peki?
Takılalım bakalım şunlara...
Naapacaklar, merak ettim!
Bizi böyle görünce naapacaklar acaba, ki-ki-ki...
Patır patır altlarına. Ha-ha ha...
Asuman! İnşallah bi gün uzaylılarla karşılaşırsam onlara ne dicem, biliyor musun?
Ne dicen?
AAA!
A...a...a... şe.. şa... şu.. mu? şu?
AA!. o..o.. olamaz.. u..uzaylılar ge..ge..geldiler!
Kah-kah görüyor mu? Nasıl yedi kerizler... Bizi uzaylı zannettiler!
Ne biçim yamuldu lavuklar ağzı ya!
Komada moronlar kah-kah!
Gel biraz daha yaklaşalım. Seyret bak şimdi, korkudan donalar gibi nasıl bağıracaklar. Kah-kah.
Kih-kih.
4
Vayyy babalar, hoşgeldiniz. Ausura bakmayın. Bi an şok olduk!
Ne de olsa close encounters of the third kind vaziyetleri. He-he!
Girin, girin... dışarısı soğuk. Üşümüşsünüz. dür...
Sapıtmış bunlar, valla sapıtmış...
Bizi seçtiğiniz için teşekkür ederiz. Karnınız aç mı?
Yemeğin üstüne ne alırdınız? Çay, neskafe drink?
Ay midem. Çatlıcam. Bu saatte mantı yedirdi bize manyaklar.
Asuman, şöyle aralarına otur da bi hatıra fotoğrafı alayım.

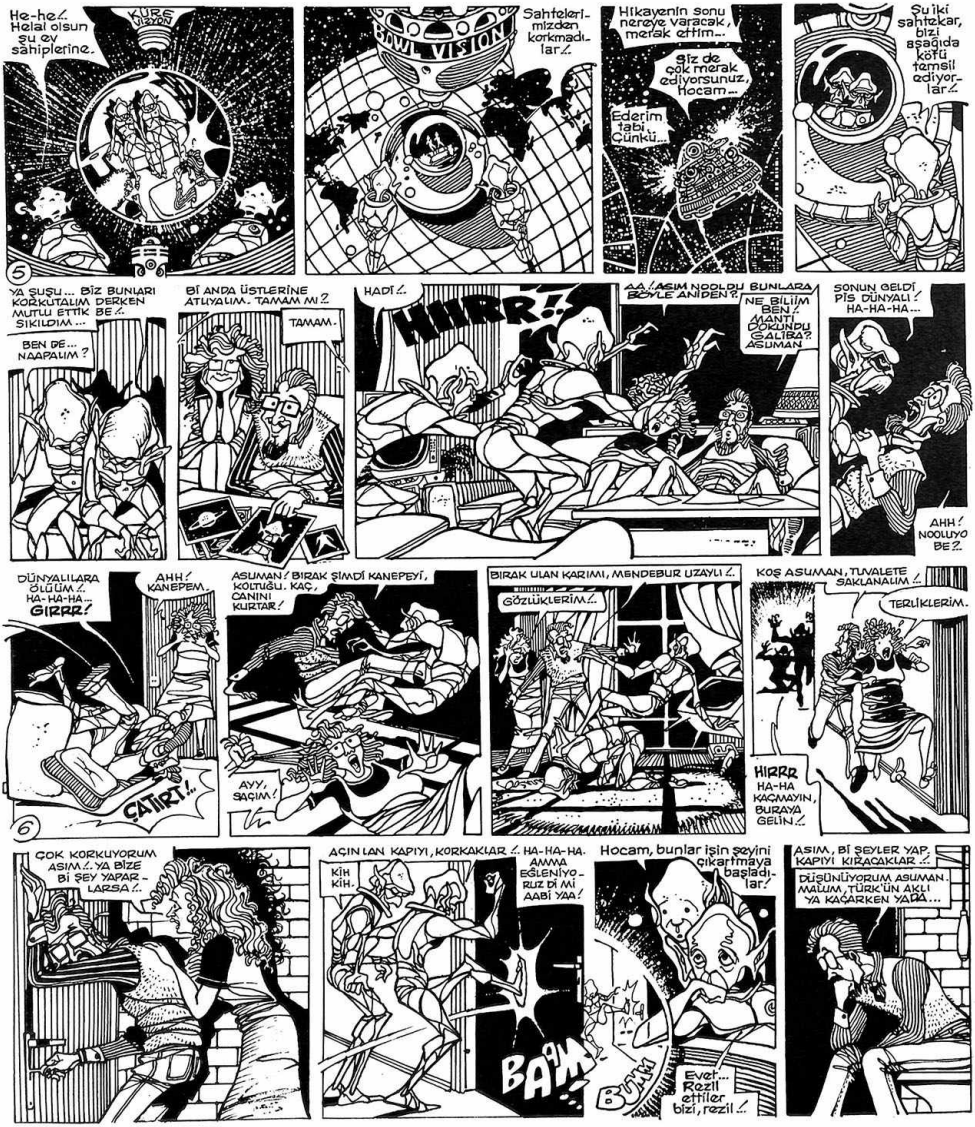
He-he! Helal olsun şu ev sahiplerine.
KURS VİZYON
BOWL VISION
Sahtelerimizden korkmadılar!
Hikayenin sonu nereye varacak, merak ettim...
Siz de çok merak ediyorsunuz, Hocam...
Ederim tabi. Çünkü...
Şu iki sahtekar, bizi aşağıda kötü temsil ediyorlar!
5
YA ŞUŞU... BİZ BUNLARI KORKUTALIM DERKEN MUTLU ETTİK BE!
SIKILDIM...
BEN DE... NAAPALIM?
BİR ANDA ÜSTLERİNE ATLIYALIM. TAMAM MI?
TAMAM.
HADİ!
HIRR!
AA! AŞIM NOOLDU BUNLARA BÖYLE ANİDEN?
NE BİLİM BEN! ANANTİ ÇÖKÜNTÜSÜ GALİBA? ASUMAN
SONUN GELDİ PİS DÜNYALI! HA-HA-HA...
AHH! NOOLUYO BE!
DÜNYALILARA ÖLÜM! HA-HA-HA... GIRRR!
AHH! KANEPEM.
ÇATIRT!..
ASUMAN! BIRAK ŞİMDİ KANEPEYİ, KOLTUĞU. KAÇ, CANINI KURTAR!
AYY, SAÇIM!
BIRAK ULAN KARIMI, MENDEBUR UZAYLI!
GÖZLÜKLERİM!
KOŞ ASUMAN, TUVALETE SAKLANALIM!
TERLİKLERİM.
HIRRR HA-HA KAÇMAYIN, BURAYA GELİN!
6
ÇOK KORKUYORUM AŞIM! YA BİZE BİR ŞEY YAPARLARSA!
AÇILAN KAPIYI, KORKAKLAR! HA-HA-HA. AMMA EĞLENİYORUZ BİR Mİ AABİ YAA!
KİH KİH.
BAM!
Hocam, bunlar işin şeyini çıkartmaya başladılar!
BUKK!
Evet... Rezil ettiler bizi, rezil!
AŞIM, BİR ŞEYLER YAP, KAPIYI KİRAZCAKLAR!
DÜŞÜNÜYORUM ASUMAN. MALUM, TÜRK'ÜN AKLI YA KAÇARKEN YADA...

YUUU! ÇIKIN LAN DIŞARI ÖLEK DÜNYALILAR!.. KAH-KAH...
AY GÜMEKTEN ALTIMA ETÇEM AĞBİ YAA.. KIH-KIH KIH..
GÜM GÜM GÜM
BUNLAR UZAYLININ ÇİNGENESİ GARANTİ...
ASIM, YA KAPIYI KIRARLARSA NAPARIZ? Bİ DAHA YENİSİNİ YAPTIRAMAYIZ VALİA!..
PAH!
PAH!
NE DİYORSUN ASUMAN SEN YA! KIZILAN KAPI OLSUN, ESAS İÇİMİZDE NELERİN KIRILDIĞINDAN KİMSENİN HABERİ YOK! UZAYLI DEDİK BAĞIRMIZA BASTIK, ŞEYTAN ÇIKTI, MELEK BİLDİKLERİMİZ... BUNDAN SONRA EN KRALINI TANIMAM VALİA...
Al işte, gördün mü?
Hiç suçumuz yokken sonunda gene biz kötü olduk... Naziller bir, biz iki zaten... Bizden başka kötü yok, bu dünyada anasını satayım!..
Bak ne dicem... Ana gemiyle buluşmamıza daha yirmi dakka var... Bu zaman içinde dünyalılara kötü olmadığımızı ispat edebiliriz...
Bunu nasıl yapcaz, Hocam?
Çok kolay! Önce bizi rezil eden şu iki sarsoyu çekelim.
Büyük bi zıvıkla, Hocam!
ZUP!
AA! NOOLUYO, BU IŞIK DA NEREDEN ÇIKTI BE?
CIZZT!...
ZUPP!...
CIZZT
ZOP
HA? NOOLDU? NEREDEYİZ? AA! ŞUNLARA BAK ŞUSU... BİZİM GİBİ GİYİNMİŞ İKİ TİP DAHA! NE İŞ?
Zodyak-6'ya hoşgeldiniz kızlar.
HOOP! KİMSİNİZ LAN SİZ?
Naapcaz bunları Hocam?
Şimdilik burda kalsınlar. İnip ev sahiplerinden özür dilemedikten sonra serbest bırakırız...
HİÇ SESLERİ ÇIKMIYOR. GİTTİLER GALİBA...
ZANNETMEM. MUTLAKA Bİ PİSLİK DÜŞÜNÜYORLARDIR...
HMM! DU BAKİİM. BUNLARIN ZAYIF Bİ YANLARI VARDI, AMA NEYDİ? NEYDİ? AH, Bİ HATIRLAYABİLSEM.
ERBİŞ LAN, NEREDEYİZ BİZ BÖYLE BE AĞBİ YAA?
NE BİLİM BEN KIZ... BİRİLERİ BİZİ KARA BULUYO AMA... DEMİNKİ HERİFLER NOOLDU?
HAH! TAMAM, HATIRLADIM! ZAYIF NOKTALARINI HATIRLADIM. HE-HE, KURTULDUK ASUMAN, KURTULDUK!..

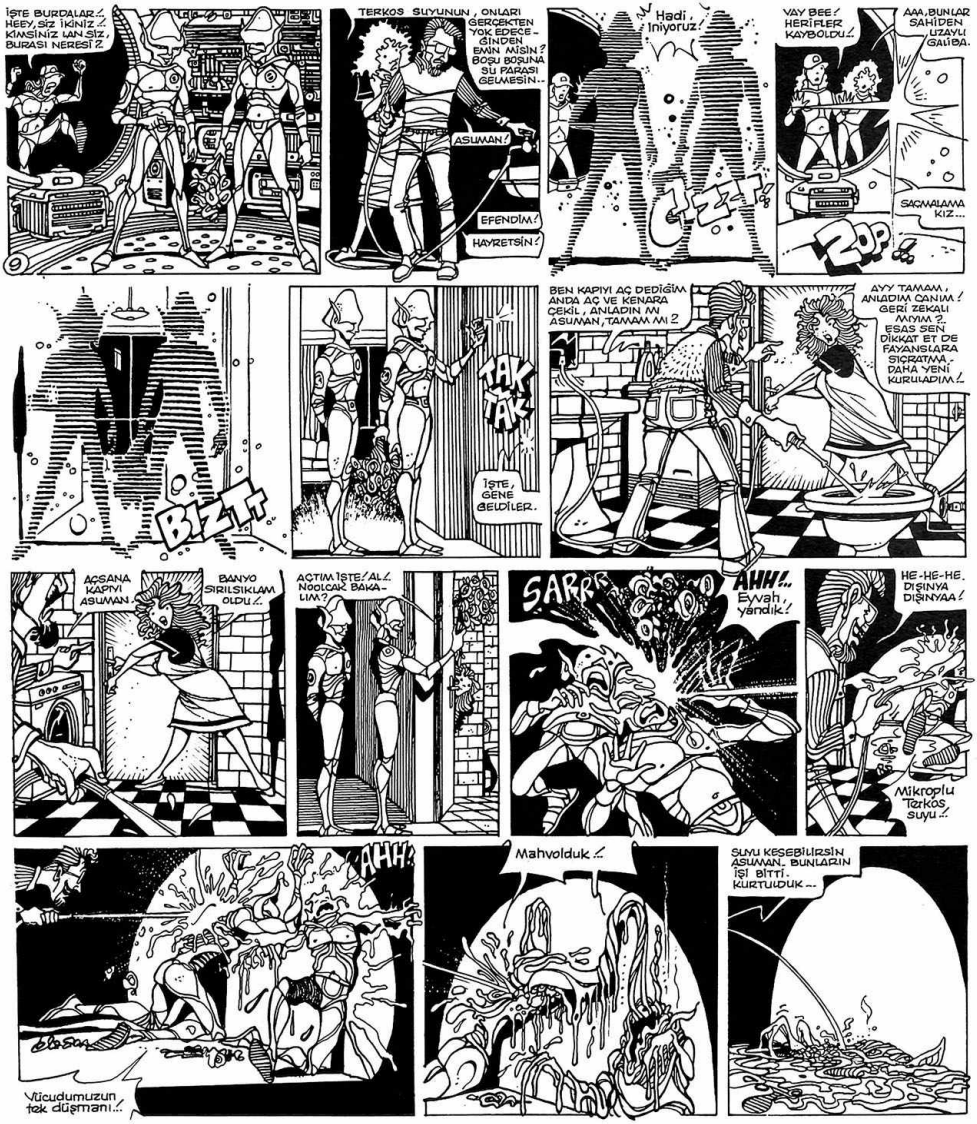
İŞTE BURDALAR.. HEEY, SİZ İKİNİZ.. KİMSİNİZ LAN SİZ, BURASI NERESİ?
TERKOS SUYUNUN, ONLARI GERÇEKTEN YOK EDECEĞİNDEN EMİN MİSİN? BOŞU BOŞUNA SU PARASI GELMESİN..
ASUMAN?
EFENDİM?
HAYRETSİN?
Hadi, İniyoruz.
BZZT!
VAY BEE! HERİFLER KAYBOLDU..
AAA, BUNLAR SAHİDEN UZAYLI GALİBA.
SAÇMALAMA KIZ...
ZOP
BZZT
TAK TAK
İŞTE, GENE GELDİLER.
BEN KAPIYI AÇ DEDİĞİM ANDA AÇ VE KENARA ÇEKİL, ANLADIN MI ASUMAN, TAMAM MI?
AYY TAMAM, ANLADIM CANIM! GERİ ZEKALI MIYIM?. ESAS SEN DİKKAT ET DE FAYANSLARA SIÇRATMA.. DAHA YENİ KURULADIM..
AÇSANA KAPIYI ASUMAN.
BANYO SIRILSIKLAM OLDU..
AÇTIM İŞTE! AL.. NOOLCAK BAKALIM?
SARRR
AHH!.. Eyvah, yandık..
HE-HE-HE. DIŞINYA DIŞINYAA!
Mikroplu Terkos suyu..
AHH!
Vücudumuzun tek düşmanı..
Mahvolduk..
SUYU KESEBİLİRSİN ASUMAN. BUNLARIN İŞİ BİTTİ. KURTULDUK...

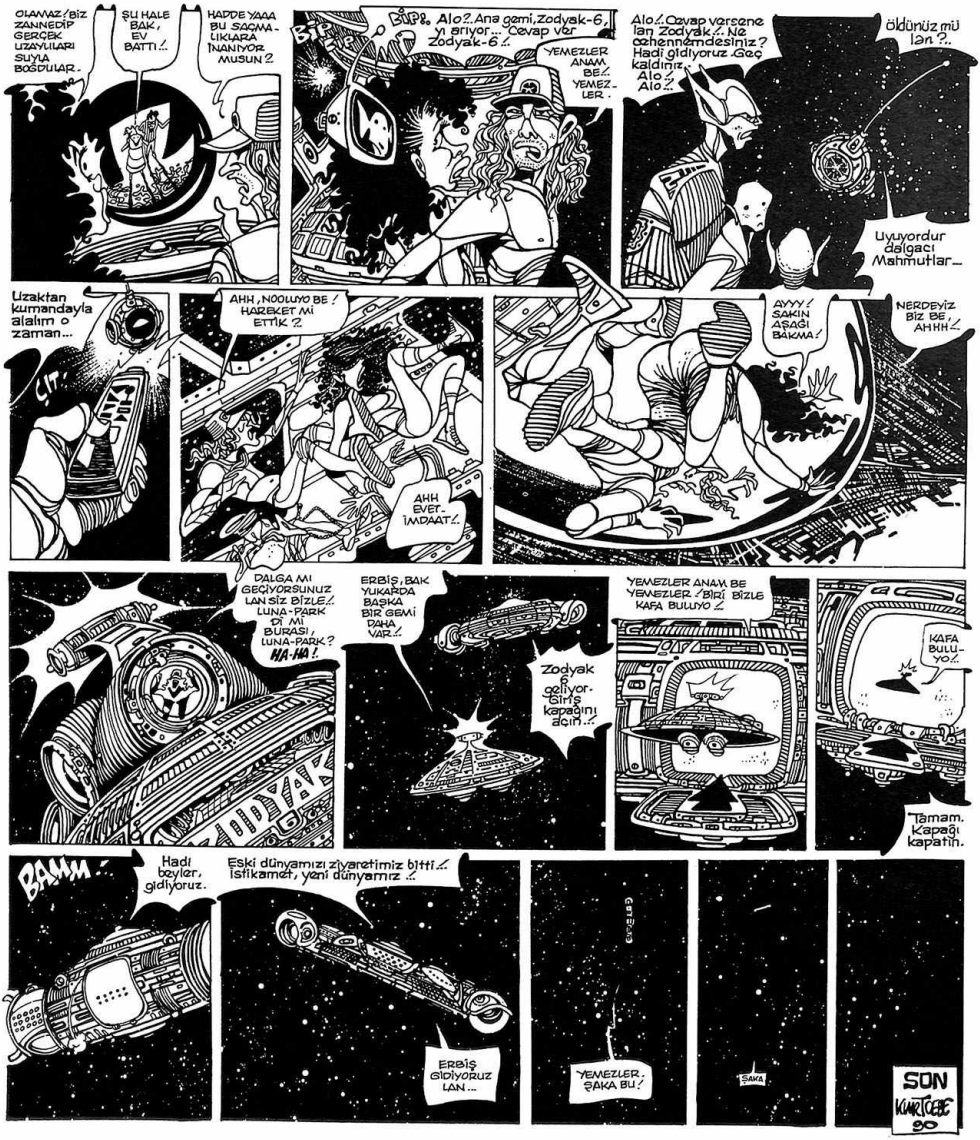
OLAMAZ! BİZ ZANNEDİP GERÇEK UZAYLILARI SUYA BOĞDULAR.
ŞU HALE BAK, EV BATTI!
HADDE YAAA BU SAÇMALIKLARA İNANIYOR MUSUN?
BİP!.. Alo?. Ana gemi, Zodyak-6, yanıyor.. Cevap ver Zodyak-6!
YEMEZLER ANAM BE! YEMEZLER.
Alo! Cevap versene lan Zodyak! Ne cehennemdesiniz? Hadi gidiyoruz. Geç kaldınız. Alo! Alo!
öldünüz mü lan?..
Uyuyordur dalgacı Mahmutlar...
Uzaktan kumandayla alalım o zaman...
ÇIT.
AHH, NOOLUYO BE! HAREKET Mİ ETTİK?
AHH EVET. İMDAAT!
AYYY! SAKIN AŞAĞI BAKMA!
NERDEYİZ BİZ BE AHHH!
DALGA MI GEÇİYORSUNUZ LAN SİZ BİZLE! LUNA-PARK DİR Mİ BURASI, LUNA-PARK? HA-HA!
ERBİŞ, BAK YUKARDA BAŞKA BİR GEMİ DAHA VAR!
Zodyak 6 geliyor- Giriş kapağını açın!
YEMEZLER ANAM BE YEMEZLER! BİZİ BİZLE KAFA BULUYO!
KAFA BULUYO!
Tamam. Kapağı kapatın.
BAMM!
Hadi beyler, gidiyoruz.
Eski dünyamızı ziyaretimiz bitti! İstikamet, yeni dünyamız!
ERBİŞ GİDİYORUZ LAN...
Gemiler
YEMEZLER, ŞAKA BU!
ŞAKA
SON
KURTCEBE

SON
Kubert

Giriş...
AHA AGAMIZI VURAN ÖKKEŞOĞLU REŞONUN RESMİGİDİR!..
İSTANBOLA KAÇMİŞİDİR!.. AHADA ŞİLAĞIN GET VUR KANLIMIZI!..
AGAMIZIN KANINI YİRDE KOMİYASEN!..
HADİ GÖREM SENİ YİĞİDİM!..
Bir Yiğit Gurbete gitse gör başına neler gelir
OCAĞINI SÖNDÜRDÜM ULA ÖKKEŞOĞLİ
OCAĞINI SÖNDÜRDÜM ULA.. ÖKKEŞOĞLİ.. OCAĞINI SÖN..HOOR
HOOP!.. UYAN HEMŞERİM İSTANBULA GELDİK!..
HAA?.. NOOLii?.. NOOLii LA?.. İSTANBOL?.. ÖKKEŞOĞLİ AGAMİN LANİ ?
AY DUR!.. NAAPIYORSUNUZ AYOL
NİRDEŞİN ULA ÖKKEŞ OĞLİ? ANLAMİŞEM KORKTİRSEN... SAKLANİİRSEN
NERDEN TANIYAYIM HEMŞERİM.. MANYAKMİSİN KOŞUCA İSTANBUL!..
YESTİRDEEY!.. HA?.. BAKİİM..İM..İM İM..YOK TANIMIYORUZ KARDEŞİM..İM..İM..
ALL MY TROUBLES SEEM SO FAR AWAY
OF!PUF!.. YORGUNLUKTAN ÖLMİŞEM AMA SENİ BULACİM ULA ÖKKEŞ OĞLİ?..
HİŞŞT!.. NEREYE BÖYLE BAKTİM.. ÇAPKİN?.. HA?.. UY BÖBÖD AVRADA BAH BANAMI HİŞŞ EDİRSEN?

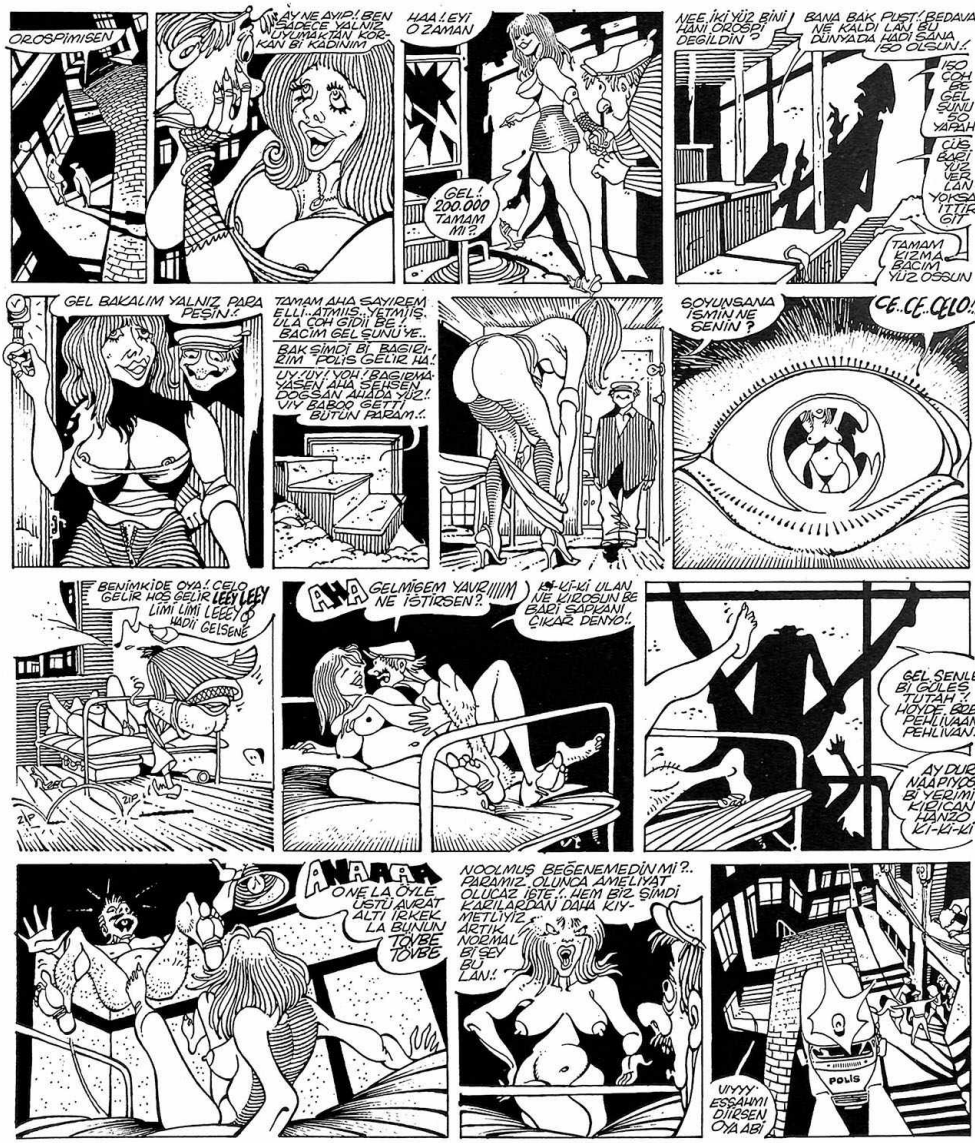
OROSPİMİSEN
AY NE AYIP! BEN SADECE YALNIZ UYUMAKTAN KORKAN Bİ KADINIM
HAA! EYİ O ZAMAN
GEL! 200.000 TAMAM MI?
NEE İKİ YÜZ BİNİ HANİ OROSPİ DEGİLDİN?
BANA BAK PUST! BEDAVA NE KALDI LAN BU DÜNYADA HADİ SANA 150 OLSUN!
150 ÇOH BE GEL ŞUNU 50 YAPAH
ÇÜS BARİ YÜZ VER LAN YOKSA İTTİR GİT
TAMAM KIZMA BACIM YÜZ OSSUN
GEL BAKALIM YALNIZ PARA PEŞİN!
TAMAM AHA SAYIREM ELLİ..ATMIIS..YETMİİŞ. ULA ÇOH GİDİİ BE! BACIM GEL ŞUNU YE..
BAK ŞİMDİ Bİ BAGIRIRIM POLİS GELİR HA!
UY! UY! YOH! BAGIRMAYASEN AHA SEHSEN DOGSAN AHADA YÜZ! VİY BABOO GETTİ BÜTÜN PARAM!
SOYUNSANA İSMİN NE SENİN?
CE..CE..CELO!
BENİMKİDE OYA! CELO GELİR HOŞ GELİR LEEY LEEY LİMİ LİMİ LEEEY HADİİ GELSENE
ZIP
ZIP
AYA GELMİŞEM YAVRIIIIM NE İŞTİRSEN?
Kİ-Kİ-Kİ ULAN NE KIROSUN BE BARİ SAPKANI ÇIKAR DENYO!
GEL ŞENLE Bİ GÜLEŞ TUTAH! HOYDE BRE PEHLİVAAN PEHLİVAN!
AY DUR NAAPIYOSUN Bİ YERİMİ KIRICAN HANZO Kİ-Kİ-Kİ
ANAAAA
O NE LA ÖYLE ÜSTÜ AVRAT ALTI İRKEK LA BUNUN TÖVBE TÖVBE
NOOLMUŞ BEĞENEMEDİN Mİ?.. PARAMIZ OLUNCA AMELİYAT OLUCAZ İŞTE! HEM BİZ ŞİMDİ KARILARDAN DAHA KIYMETLİYİZ ARTIK NORMAL Bİ ŞEY BU LAN!
POLİS
VIYYY ESSAHMI DİİRSEN OYA ABİ

O KADAR BAĞIRACAK NE VAR LAN BUNDA DENYO ÖDÜNÜ PATLATTIN!..
DAHA ÖNCE HİÇ GÖRMEDİNMİ? SANKİ ULKAT GARİBSİYİZ!.. BÜTÜN ZEVKİMİN İÇİNE ETTİN İŞTE. HANZO!.. BİR ŞİGARA YAKIM BARI DEDİM AMA JETON YOLLARI PAŞLI ANLAŞILAN ACALIM O ZAMAN NERDE BU ÇAKMAK BE?.. HAH!..
ÖKÜZ ÖKÜZ. BAKMAYIP ÇALMAGA BENDEN ÖNCE DAVRANDIĞIN İÇİN TEBRİKLER KIROCUM!..
TAK!..
AH
TEŞEKKÜRLER TAATLIM!..
ÇOK KİBARSIN!..
BUNDAN BÖYLE BAYANLARA KARŞI HEP BÖYLE KİBAR OL OLURMU KIROCUM!.. RA! AHH..AHHH BENDE KÖYDEN ŞEHİRE İLK GELDİĞİMDE SENİN GİBİ HENÜZ YONTULMAMIŞ BİR KIROCUKTUM!.. KIH-KIH
ESSAHMI DİİRSEN? MAŞALLAH AHA SEN ÇOH EYİ YONTULMUŞSINDIR YA NEYSE MEMLEKET NİRE?..
ULUTEPELER KÖYÜ!..
NEE?.. ESSAHMI?.. AHA BENDE ODALİYEM!..
YAA ÖYLEMİ HEMŞERİ ÇIKTIK DESENE NE GÜZEL
HEE YAA HE HE
ZATEN GÖRÜR GÖRMEZ KANIM ISINMIŞTI SANA ŞİMDİ DAHA ÇOK ISINDI HADİ GEL YATALIM HEMŞERİM
HOST LA NE DİİRSEN SAPİİLMİSEN
NERDE YATCAN KEBİZ YERDEMİ?
LAN DUR HELE BAKEM ULUTEPELERDEN KİMİ TANİRSEN KİMLERDENSİN?
BEN ÖKKEŞOĞULLARINDANIM GEL!..
NEE?.. ÖKKEŞOĞLİMİSEN?.. LA DUR LA HUYLANİREM SENİN ESAS ADIN NEDİR ULA?
KİMSEYE SÖYLEME AMA ESAS ADIM REŞO TATLIM!..
HAA?.. NEE?.. REŞOMU, REŞO SENMİSEN?..
ÖKKEŞOĞLİ REŞO AHA ŞİMCİ TANİMİSEM ULA SENİ AHA SON DUANI YAPASEN LA ÖKKEŞOĞLİ PUSTİ!.. ÖBÜR DÜNYAYA AUGAT KİLİĞİNDA GİDİRSEN!..
NOOLUYO BE NERDEN ÇIKTI O SİLAH ÖYLE MANİYAK MISİN? DUR!..

NE YANİ CİDDİ CİDDİ VURACAKMISIN, ŞİMDİ SEN BENİ LAN ?..
AGAMİN KANI !..
AAA!. YETTİ BE !.. Bİ TUTTUR MUŞSUN AGAMİN KANI, AGAMİN KANI - İSTEYEREKMİ VURDUM ?.. ZORLA YAPTIR DİLAR PİŞMAN OLDUM ŞENDE OLURSUN !.
OLİRSEM OLİRDEM TÖRELER ÖYLE EMREDİİ !.
HAY YÜZBİNKERE SİCRİYİM BEN ÖYLE TÖREYE EMİ ! BEN TÖRELERE UYDUMDA NOOLDU ? SU HALİME BAK DERTLİ CAL KEMANCİ OLDUK !. HAYATIM KAYDI BE !. GEKİŞEK ! TETİGİ SENİNDE KAYSIN İŞMİ LAN BU !. YAZIK GUNAH DEGİLMİ BİZE BE ?.
YAZIHTIR EMME TÖRELER BÖYLE
HALA TÖRELER ESKİ TÖRELER TERÖR OLDU ENAYİ ! AYRICA TÖREDE AVCADA SİLAH ÇEKMEK VARMI ? BAK HEMDE NE AVIZAT
DUR LAN !. YAPMA ULA !
SAPIHMISEN ?. BENİM SENİ VURUP KÖYE DÖNMEM LAZIMIDIR !.
ŞEHİRDE YAŞAMAK VARKEN KÖYDE YAŞANIRMI, KERİZ HEMDE BENİM GİBİ Bİ KADIYLA, TAKIL BANA HAYATINI YAŞA
BERABER ÇOK MUTLU OLURUZ İNAN !.. ÇAMAŞIRINI, BULAŞIGINI YIKADIM.... EVİNİN KADINI OLURUM.. DERDE PARA BİRİKTİRİP YURT DISINA KAÇARIZ. DAHA NE İSTİYORSUN LAN DÜRZÜ ?.
ARKADAŞIN YENİ GALİBA ?.
EVET AMA İYİDİR !..
BAYAN BAŞI YÜZ ELİ TAMAMMI ?..
SON
KURTCEBE-90

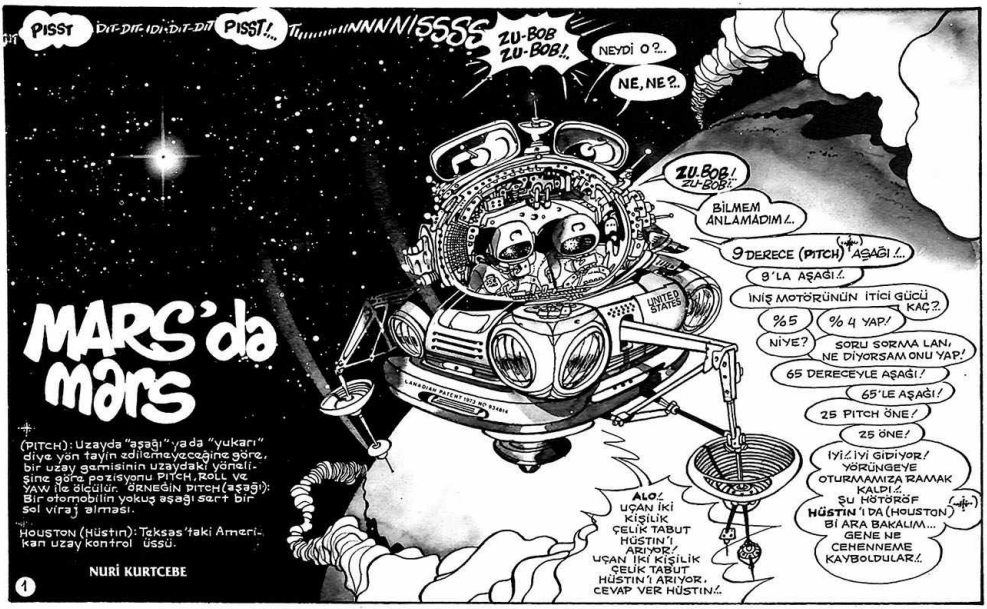

MARS'da mars

(PITCH): Uzayda "aşağı" ya da "yukarı" diye yön tayin edilemeyeceğine göre, bir uzay gemisinin uzaydaki yönelişine göre pozisyonu PITCH, ROLL ve YAW ile belirlir. Örneğin PITCH (aşağı): Bir otomobilin yokuş aşağı sert bir sol viraj alması.

HOUSTON (Hüstin): Teksas'taki Amerikan uzay kontrol üssü.

NURİ KURTCEBE

1

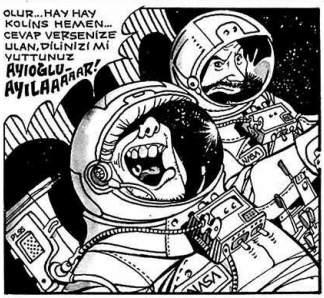

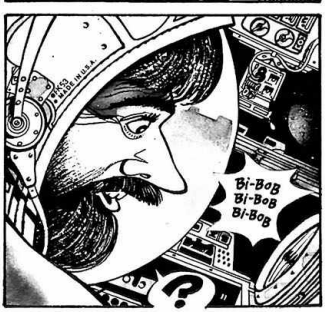

Bİ DAKKA HÜSTİN Bİ DAKKA!
NE OLDU, NE VAR?
TV KAMERA SİSTEMİ
KONTROL TABLOSUNUN ALARM LAMBASI BİRKAÇ KEZ YANIP SÖNDÜ.
EEE?
EE Sİ NE LAN MOLOZ? KELEK Bİ DURUM VARSA SÖYLEYİN!
DURUN Bİ DAKKA...HEMEN DELLENMEYİN... Bİ SANİYE BEKLEYİN DE BAKALIM...
ALO KARTAL... HÜSTİN KONUŞUYOR.. DURUMUNUZDA Bİ KELEKLİK YOK...KOMPÜTÜRÜNÜZ FAZLA YÜKLENMEKTEN İSYANLARI OYNUYOR... İNİŞE DEVAM...
UÇUŞ DİREKTÖRÜ
NASA
HARİKA/BU ÇELİK TABUTTA BİZDEN BAŞKA HER ŞEYİN ŞİKAYET ETME HAKKI VAR GALİBA.
BAK, BU LAFI TUTTUM İŞTE.
ALO KARTAL...KARŞINIZDA BAŞKAN YARDIMCISI JİMİ REGAN'PERVER.AZ SONRA TÜM DÜNYA MARS'A İNİŞİNİZİ İZLEYECEK. ÖREVİZYON....
"KANALINA BAĞLANMADAN ÖNCE SİZE SAYIN BAŞBAKANIMIZIN EMRİNİ OKUYORUM.: ASTRONOT ALBAY MAYKIL KOLİNS,MARS'A AYAK BASMADAN ÖNCE MERDİVENİN SON BASAMAĞINDA DURARAK AYNEN ŞUNLARI SÖYLEYECEKTİR:"BİR AMERİKALI İÇİN KÜÇÜK BİR ADIM, FAKAAAT TARİHİNİN SAYFALARI ŞANLI ZAFERLERLE DOLU, DÜNYANIN LİDERİİİİ, ÜLKELER ÖNDERİİİ, SAYIN BAŞKANIMIZ REGAN HAZRETLERİ ÖNDERLİĞİNDEKİ AMERİKA BİRLEŞİK DEVLETLERİ İÇİN BÜYÜK BİR HAMLE...VE DE NE MUTLU AMERİKALIYIM DİYENE!
YUUUH!.
İĞRENÇ! UTANÇ VERİCİ!.
KİM YAZDI ULAN BU AŞAĞILIK METNİ?
BAŞKANIMIZIN KENDİSİ YAZDI BEĞENMEDİNİZ Mİ?
REZALET!
BAŞKANA KARŞI MI GELİYORSUNUZ ULAN!.
BU KADAR LAFI SÖYLEYENE KADAR OKSİJENİ BİTER LAN ADAMIN!.
SİZ GİDİN İRAN'A SİLAH SATIN BOK HERİFLER!...
YILLARDIR UZAY DENEMELERİMİZİN NASIL KARŞILANDIĞINI SANIYORDUNUZ GERİ ZEKALILAR...
BU BİLİMSEL BİR ARAŞTIRMADIR BEYLER KENDİNİZE GELİN!.
BİLİMSEL ARAŞTIRMA KİMİN İPİNE BE?.
BEYAZ SARAY DIŞARI BEYAZ SARAY DIŞARI!.
HEY AŞAĞIDAKİLER, TİRAŞİNİZ BİTTİYSE KARARINIZI AÇIKLAYIN! SONSUZA KADAR BURDA DÖNME DOLAP BEYGİRİ GİBİ DÖNÜP DURACAK DEĞİLİZ HERHALDE!
TAMAM DÜZELTİYORUZ. KOLİNS'İN MARS'A AYAK BASMADAN ÖNCE SÖYLEYEĞİ SÖZLERİ,UFAK BİR DEĞİŞİKLİKLE OKUYORUM..."İNSANOĞLU İÇİN KÜÇÜK BİR ADIM, İNSANLIK İÇİN BÜYÜK BİR HAMLE"..
BRAVO! ŞİMDİ OLDU İŞTE!
TRT HABERLER
"...ŞİMDİ APOLLO 26'NIN MARS'A İNİŞİNİ İZLEMEK ÜZERE HÜSTİN'E BAĞLANIYORUZ...

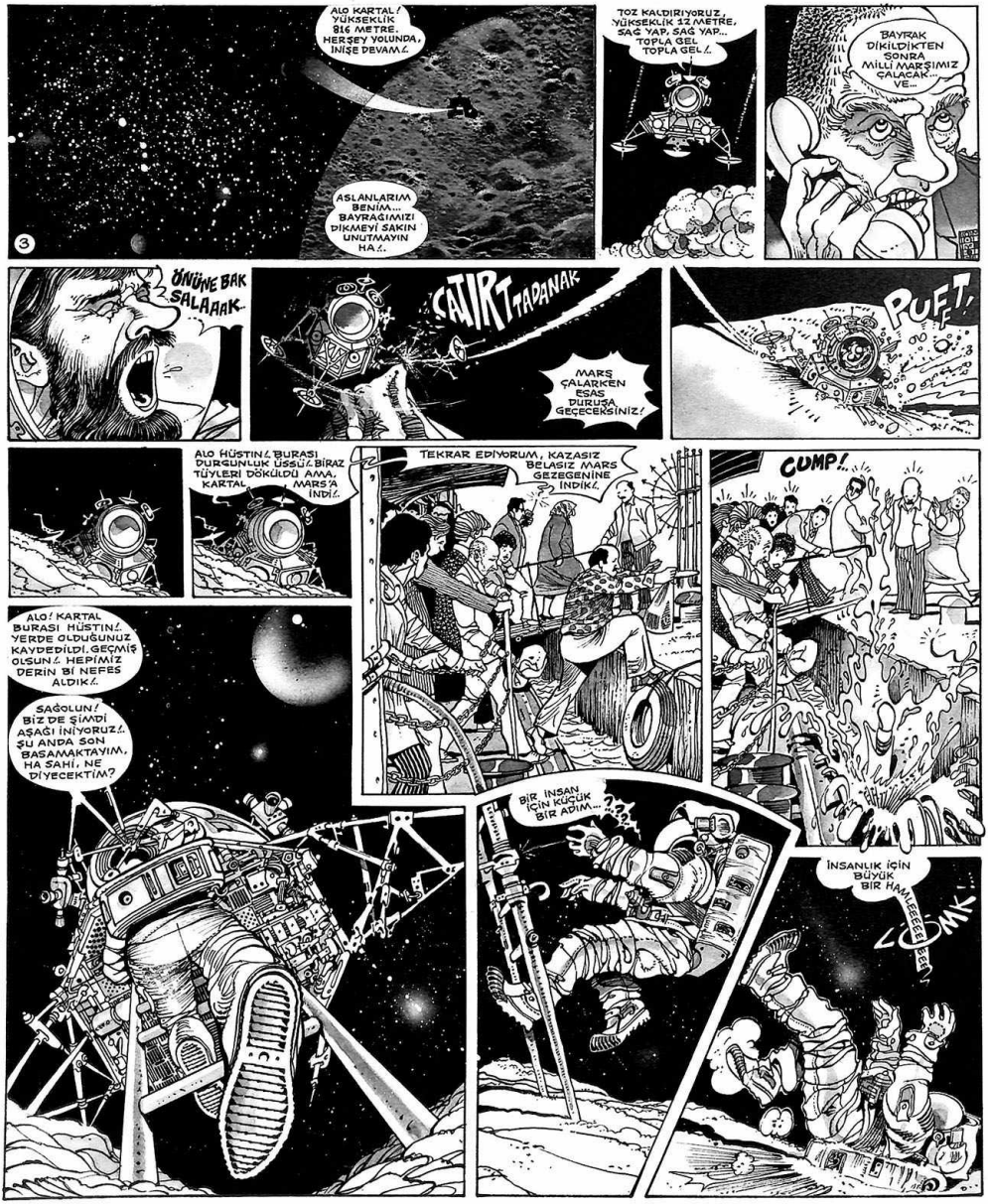
ALO KARTAL! YÜKSEKLİK 816 METRE. HERŞEY YOLUNDA, İNİŞE DEVAM!.
ASLANLARIM BENİM... BAYRAĞIMIZI DİKMEYİ SAKIN UNUTMAYIN HA!..
3
TOZ KALDIRIYORUZ, YÜKSEKLİK 12 METRE, SAĞ YAP, SAĞ YAP... TOPLA GEL TOPLA GEL!..
BAYRAK DİKİLDİKTEN SONRA MİLLİ MARŞIMIZ ÇALACAK... VE...
ÖNÜNE BAK SALAAAK...
ÇATIRT TADANAK
MARŞ ÇALARKEN ESAS DURUŞA GEÇECEKSİNİZ!
PUFT!
ALO HÜSTİN!. BURASI DURGUNLUK ÜSSÜ!. BİRAZ TÜYLERİ DÖKÜLDÜ AMA, KARTAL MARS'A İNDİ!..
TEKRAR EDİYORUM, KAZASIZ BELASIZ MARS GEZEGENİNE İNDİK!..
CUMP!..
ALO! KARTAL BURASI HÜSTİN!. YERDE OLDUĞUNUZ KAYDEDİLDİ. GEÇMİŞ OLSUN!. HEPİMİZ DERİN Bİ NEFES ALDIK!..
SAĞOLUN! BİZ DE ŞİMDİ AŞAĞI İNİYORUZ!. ŞU ANDA SON BASAMAKTAYIM, HA SAHİ, NE DİYECEKTİM?
BİR İNSAN İÇİN KÜÇÜK BİR ADIM...
İNSANLIK İÇİN BÜYÜK BİR HAMLEEEEEEEE
VÖMK!..

YIKHUUU!.. BURASI HÜSTÜN KONTROL MERKEZİ, YAŞASIN BAŞARDIK!.. MARS'A İNDİK!.. MARS'A İNDİK!
SIK DİŞİNİ EVLAT!. HASTANEYE AZ KALDI!.
SİZLERLE GURUR DUYUYORUZ!
İŞİ ÇOK İYİ BECERDİNİZ ÇOCUKLAR!. AFERİN!. 250 MİLYAR DOLAR'I HARCADIĞIMIZA DEYDİ!.
4
SAYENİZDE BUGÜN İNSANLIK ADINA ÖVÜNÜLECEK BİR GÜN YAŞIYORUZ SAĞOLUN!..
AYRICA ORADAN GETİRECEĞİNİZ TAŞLARIN BİLİME OLACAK KATKISINDAN.
İNSANOĞLUNUN BUGÜNKÜ BAKIŞ AÇISI ÇOK DEĞİŞECEK! BUNA İNANIN!
TABİİ BİZ GENE SİTİNDİRİK ASTRONOT MAAŞINA TALİM!
İŞİN PROBLEM YARATMAK MI SENİN? DOLDUR DOLDUR!
AŞAĞIDA TAŞ FABRİKASI MI KURACAĞIZ?. YETER YAHU!.
PEKİ TAMAM, GİDELİM!
I-NI-NI-NIIIN!.. SAVULUN, KAHRAMANLAR DÖNÜYOR!
TARİH SAYFALARI!!!!!.. BİZE VER AÇIN ULAN, MARS FATİHLERİ GELİYOOOR!.
NE KULLANDIĞINI BİLMİYORUM AMA, SANA YARAMADIĞI BELLİ!.
ALO HÜSTÜN!. TAŞLARI TOPLADIK, DÖNÜYORUZ!.
OKEY. MOTÖRÜ ÇALIŞTIRIN!.
GIV GIV GIV GIV GIV GIV GIV GIV GIV!..
NO'OLDU?
MOTÖR ÇALIŞMIYOR?.

NE?...

NEE? OLAMAZ, İMKANSIZ, PA..PA..PA PANİK YAPMAYIN!.. Bİ..Bİ..Bİ DAHA DENEYİN!..

The Giv-Giv-Giv Giv-Giv-Giv Giv-Giv DA ardından bi daha The Giv-Giv Giv Giv Giv Giv DA Giv

5

ÇALIŞ BE ÇALIŞ!.. DİNİNE YANDIĞIMIN HANZO METAL ALETİ!..

İNİP İTEYİM Mİ? HE-HE!..

ŞAKANIN ZAMANI MI BRE SALAK!.. ÇABUK TAKIMLARI AL, AŞAĞI İN!..

ALO HÜSTİN, BORMAN MOTÖRÜ TAMİR ETMEK İÇİN AŞAĞI İNİYOR TAMAM!..

ELİNİZİ ÇABUK TUTUN!.. YARIM SAATLİK OKSİJENİNİZ KALDI!.. MORALİNİZİ DÜZELTMEK İÇİN MÜZİK KANALINI BAĞLIYORUZ!

TAA-TA-TA TA-TA TA-TA TAA (Cenaze Marşıdır)

DİSCOKEY ARKADAŞI MÜSAİT Bİ YERİNDEN TEBRİK EDERİZ!..

OKSİJEN

ŞİMDİ ÇALIŞTIR BAKIIM!..

ÇALIŞMIYOR MU?

Giv. Giv Giv

I-IH!...

Bİ...BİTTİ..TA..TAMAM İŞİ..MİZ... TA..MAM!..

AMAN ALLAHIM!.. FELAKET!.. OKSİJENLERİ BİTTİ!.. KORKUNÇ Bİ SON!.. MARS TAŞLARINI GÖREMİYECE-ĞİZ!..

YAYINI KESİN ÇABUK!..

FASSSSSSSSS

?

?

ALO KARTAL!.. BİZİ DUYUYOR MUSUNUZ? ALO!.. CEVAP VER KARTAL... İYİ MİSİNİZ... KARTAL CEVAP VER!..

MOTÖR ÇALIŞMIYOR!..

YAZIK!.. ONLARI KAYBETTİK!..

AAAAAAARRK!.. HA...

HA.. HAVAAA!..

PISSSSSSSSSSSSSSS

OKSİJEN

PISSS
?
?
KOLİNS!.
HA?!
NEFES ALABİLİYOR MUSUN?
EVET, YA SEN?
BEN DE, NASIL OLDU?
ANLAMADIM, OKSİJEN SIFIRDAYDI!.
ALLAAHH! İŞİRE BOZUK OLMASIN?
HİÇ BİŞEY ANLAMADIM!.
BEN DE, NEYSE YAŞIYORUZ YA!.
ŞU ANDA TAM DÖRT SAATLİK OKSİJENİMİZ VAR, SEN MOTÖRÜ TAMİR EDEBİLECEK MİSİN?
RAHAT RAHAT ARIZAYI BULDUM!.
6
AFERİN ASLANIM, KAFANA GÖRE TAKIL!. VAKTİMİZ İBADULLAH!. KARNIM ACIKTI... TAVUKLU HİNDİ GEBERTİCEM!.
ALO KARTAL! BİZİ DUYUYOR MUSUNUZ?. NELER OLUYOR ORADA?.
NASA
AAH NENSİ AH! EVDE BANA BİR MUSLUK BİLE TAMİR ETTİREMEZDİN, ŞU ANDA KEŞKE BURDA OLUP HALİMİ GÖRSEYDİN!.
BURDAYIM BORMAN!..

İŞTE GELDİM BORMAN, SARIL BANA!
SAÇMA!
7
Ama aynı anda Teksas'daki Borman'ların evinde...
ABLAA! ANNEM GENE NEREYE KAYBOLDU!
BİLMEM AZ ÖNCE BURADAYDI!
OLAMAZ! İMKANSIZ, HALÜSİNASYON GÖRÜYORUM HERHALDE!
ANNEEEEE!
BENİ Mİ ÇAĞIRDIN EVLADIM!
ANAA!..
NE BAĞIRIYORSUN BE KAFAYI MI ÜŞÜTTÜN?
KO...KO... KOLİNS KARIMLA ANAM BURDA, BANA SARILDILAR!
HASİTTİR LAN!..
İNANMAZSAN DIŞARI BAK!
ANAA! HAKLIYMIŞSIN, ÖZÜR DİLERİM! NE YAPIYORLAR PEKİ ORADA?
GELİNLE KAYNANA Bİ ARAYA GELİNCE NE YAPIYORLARSA ONU!
KOLİNS, BİZ OYNATTIK!
UZAY SARHOŞLUĞU BU. NORMALDİR, TAKMA KAFANI!
MOTÖRÜ TAMİR ETTİN Mİ?
EVET!
İYİ!
BİZİM KARI ANAMI HAKLAMAK ÜZERE!
SANA TAKMA KELLENİ DEDİM, GERÇEK DEĞİL ONLAR... HADİ GEL Bİ ŞEYLER ATIŞTIR, SONRA DA BAĞIP GİDELİM BURADAN!
O İĞRENÇ PLASTİK KOKULU TÜP YEMEKLERDEN GINA GELDİ! KEŞKE ŞİMDİ SÖYLE DÖRT BAŞI MAĞRUR, MÜKELLEF BİR ZİYAFET SOFRASINDA OLSAYDIK!
AA! NASIL OLDU BU?
NE BİLİYİM BEN, İSTEDİM OLDU İŞTE!.. BURDA HER ARZUNUZ GERÇEKLEŞECEK GALİBA!

HIMM.. Bİ DE SÖYLE FISTIK GİBİ Bİ KARI GELSE DE BİZE HİZMET ETSE..
SAÇMALIYORSUN!
8
İYİ AKŞAMLAR BAYLAR!. BEN MARS HOSTESİNİZ MARS EMRİNİZDEYİM!.
OLAMAZ!..
TAK
BORMAN!
TAK
TAK!..
LAN BORMAN.. NA'APIYORSUN BE KARIYLA İKİ SAATTİR İÇERDE..
PİŞPİRİK OYNUYORUM OĞLUM PİŞPİRİK..
DÜNYADAN MARS TAŞLARINI BEKLİYORLAR, HADİ YÜRÜ GİDİYORUZ..
BORMAN.. NE CEHENNEM-DESİN, AÇSANA ŞU KAPIYI İNEK..
HE-HE!..
İYİ.. MADEM AÇMIYORSUN,O ZAMAN BEN İÇERİ GİRİYORUM.. BU SORUMSUZ DAVRANIŞLARINI DA "NASA".. YA RAPOR ETMEZSEM BANA DA MAHMUT OĞLU ÇOLİNS DEMESİNLER..
?

BORMAN NEREDESİN?
BURADAYIM HOCAM!.. MERAK ETME, AZ SONRA YENİDEN DOĞACAĞIM! 10...9...8...7... 6...5...
NELER SAÇMALIYORSUN SEN BE?.
KENDİNE BİR SIĞINAK BULSAN İYİ EDERSİN... ..4... 3... 2... 1...
ANACIM PATLIYACAK BU!.
VE SIFIR!
BOOOOOOOOM!
?
HA HA HA
AH!

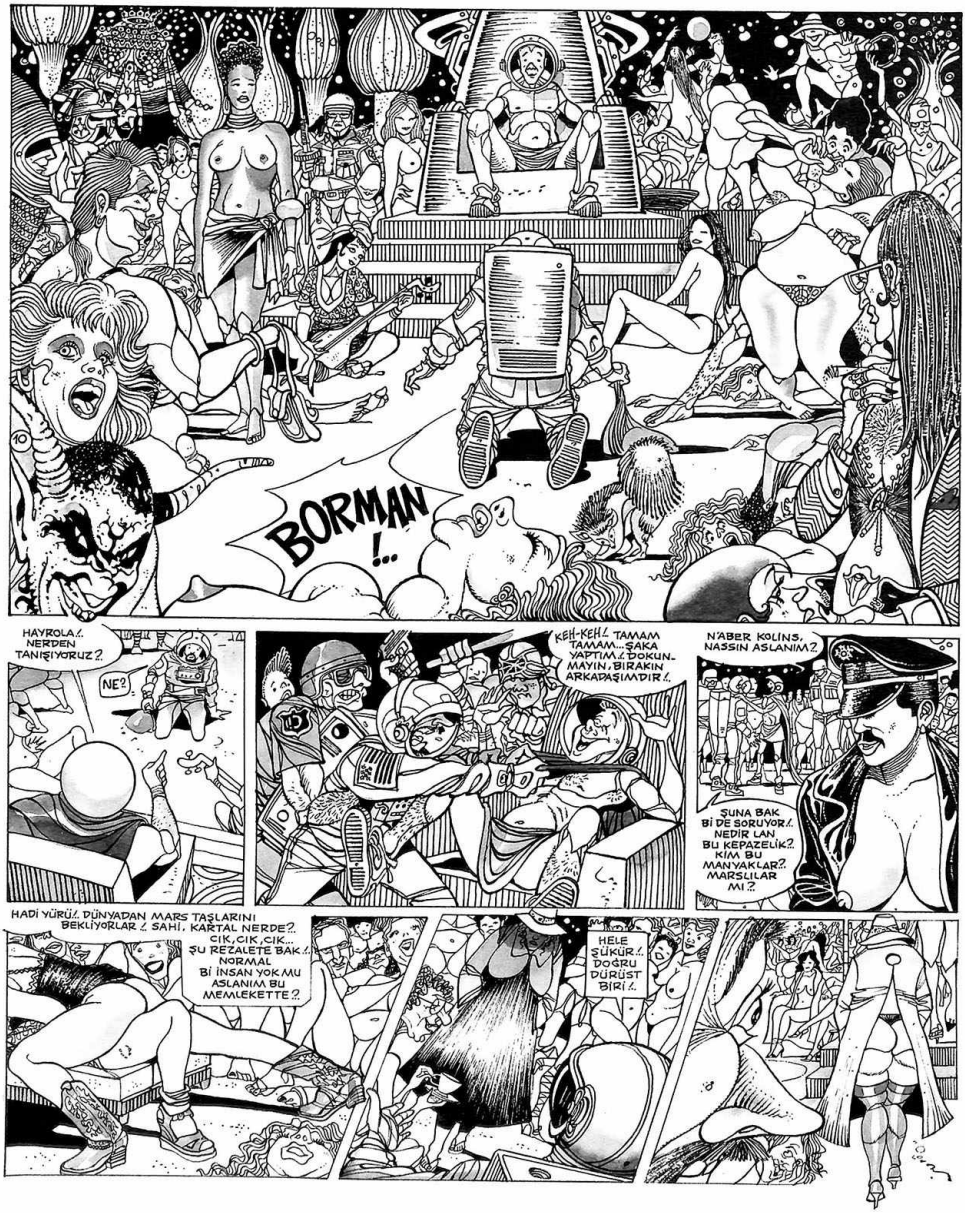
BORMAN !..
HAYROLA!. NERDEN TANIŞIYORUZ?
NE?
KEH-KEH! TAMAM TAMAM..ŞAKA YAPTIM! DOKUNMAYIN, BIRAKIN ARKADAŞIMDIR!
N'ABER KOLİNS, NASSIN ASLANIM?
ŞUNA BAK BİDE SORUYOR! NEDİR LAN BU KEPAZELİK? KİM BU MANYAKLAR? MARSLILAR MI?
HADİ YÜRÜ! DÜNYADAN MARS TAŞLARINI BEKLİYORLAR! SAHİ, KARTAL NERDE?
ÇIK,ÇIK,ÇIK... ŞU REZALETE BAK! NORMAL Bİ İNSAN YOK MU ASLANIM BU MEMLEKETTE?
HELE ŞÜKÜR! DOĞRU DÜRÜST BİRİ!

SENİN DE İPİN MAŞLAHINA DENK, DÖTÜN TRAMPET ÇALIYOR MAŞALLAH!. DÜNYA BU TAŞLARI BEKLİYOR OĞLUM, YÜRÜ BAKALIM GİDİYORUZ!.
YAHU KOLİNS, NE BİÇİM ADAMSIN SEN YAHU!. İKİ DAKKA OTUR HELE, KIÇINDA KURTMU VAR YOKSA?
Ki-Ki Ki Ki!..
NEREYE OTURACAĞIZ ASLANIM TAŞA MI?
11
HAA SAHİ.. PARDON, SANA Bİ YER AYARLIYALIM... HIMMMM!. NASIL Bİ KOLTUĞA YIKILMAK İSTERDİN?
ÖRNEĞİN 15. LUİ GOTİK VE ÇİN MODELLERİ KARIŞIMI ŞEYLE ŞİPİNDEYL STİLİ Bİ KOLTUĞA NE DERSİN?
ŞIK!..
UKALALIK ETME! ŞİMDİ DÜNYADA KAÇ KİŞİ OTURMUŞ LAN O DALGAYA? SADE Bİ ŞEY OLSUN!.
BU NASIL?
ŞIK!
İYİ!. OTURDUK NOOLCAK?
ACELE ETME!..
SU BİR BUÇUK MİLYARCIK AMERİKAN DOLARLARINI DA CEBİNE KOY!.
ŞIK
WAVV!..
WAVV YA! HE-HE!. DUR! DAHA BİTMEDİ!. HANİ SENİN HASTA OLDUĞUN Bİ KARI VARDI... LEONARDO DA VİNCİ'NİN YAPTIĞI!. ADI NEYDİ O KARININ?
MONA LİZA'MI?
HAH! ONU DA İSTERMİSİN?
YOK DEVENİN KONVERSİ! İMKANSIZ O BE!.
MARS'DA İMKANSIZ DİYE Bİ ŞEY YOK KOLİNSCİM!. HALA UYANAMADIN MI, SADECE İSTE YETER!. AL BAKALIM MONA LİZA'NI DA KUCAĞINA!. BOZDUR BOZDUR HARCA!. HE-HE-HE!. DAHA NE İSTİYORSUN LAN?..
AAH! İNANILIR GİBİ DEĞİL!.. GERÇEKTEN MONA LİZA BU!.
DEĞMESİN YAĞLI BOYAA!.
HI-HO-HA-HA-HA! GÖZÜNÜ SEVDİĞİMİN GEZEGENİ!.
SUYUNDAN MI, TOPRAĞINDAN MI? NEDEN OLDUĞUNU BİLMİYORUM AMA, NE İSTERSEK OLUYOR BURADA KOLİNS!. GİDİLİR Mİ HİÇ BURADAN?
PEKİ AMA TAŞLARI DÜNYAYA KİM GÖTÜRECEK?
UNUT LAN ŞU TAŞLARI GÖTÜRMEYİ ARTIK MANYAK!. ESAS SEN ÖNCE ŞU TAŞ GİBİ KARIYI GÖTÜR!.

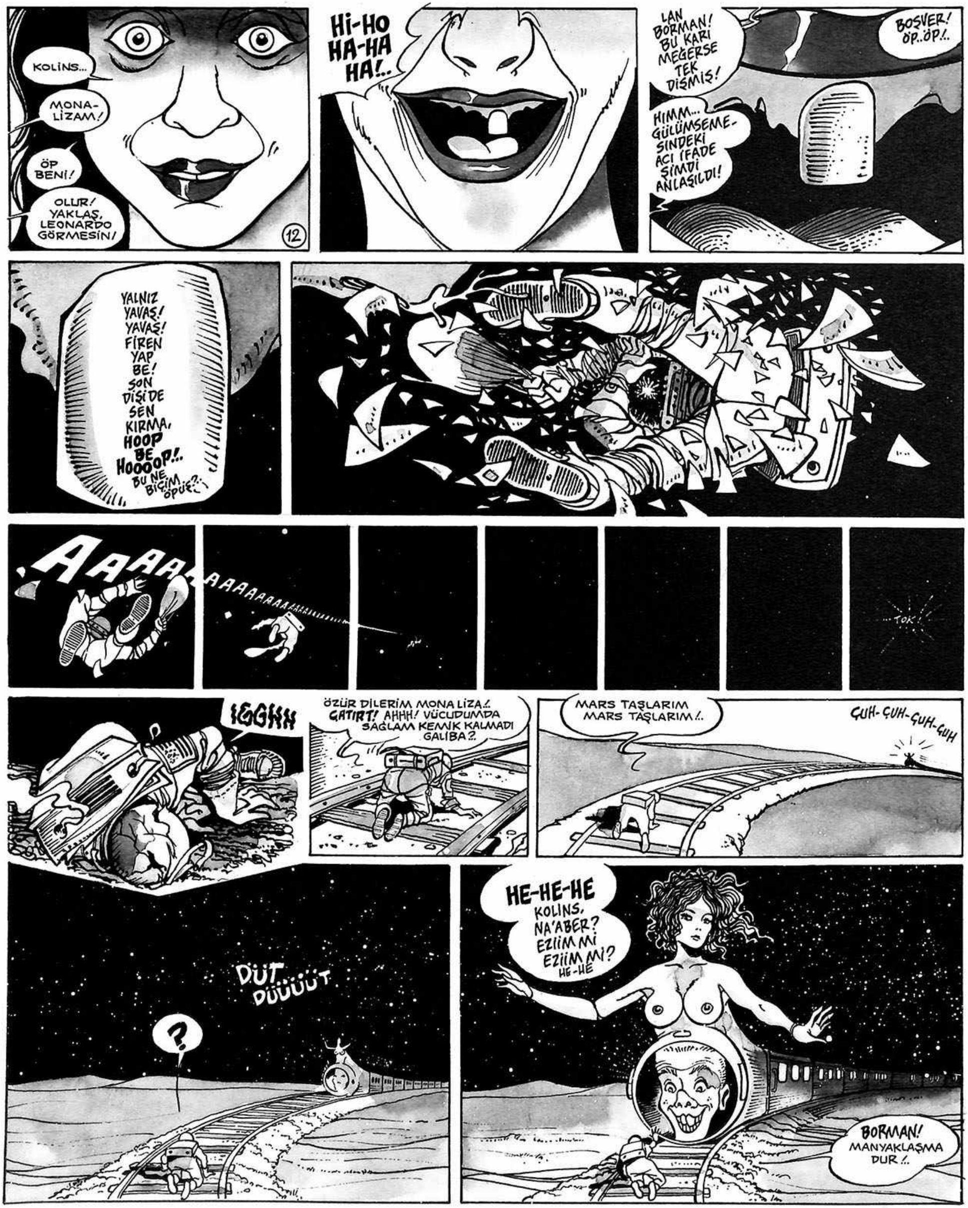
KOLINS...
MONA-LİZAM!
ÖP BENİ!
OLUR! YAKLAŞ, LEONARDO GÖRMESİN!
12
Hİ-HO HA-HA HA!..
LAN BORMAN! BU KARI MEĞERSE TEK DİŞMİŞ!
BOŞVER! ÖP..ÖP!..
HIMM... GÜLÜMSEME-SİNDEKİ ACI İFADE ŞİMDİ ANLAŞILDI!
YALNIZ YAVAŞ! YAVAŞ! FİREN YAP BE! SON DİŞİ DE SEN KIRMA, HOOP BE HOOOOP!.. BU NE BİÇİM ÖPÜŞ?..
AAAAAAAAAAAAAA
...TOK!
IGGHH
ÖZÜR DİLERİM MONA LİZA!.. GATIRT! AHHH! VÜCUDUMDA SAĞLAM KEMİK KALMADI GALİBA?..
MARS TAŞLARIM MARS TAŞLARIM!..
ÇUH-ÇUH-ÇUH-ÇUH
DÜT DÜÜÜÜT
?
HE-HE-HE KOLİNS, NA'ABER? EZİİM Mİ EZİİM Mİ? HE-HE
BORMAN! MANYAKLAŞMA DUR!..

HE-HE! HALA O ENAYİ TAŞLARI DÜNYAYA GÖTÜRMEYE KARARLI MISIN KOLİNS BEY? NA'APALIM BUNU EMANUEL?.
EZ GİTSİN İNBEYİ!.
SEN ÖNCE NORMAL HALİNE Bİ DÖN BAKALIM BORMAN KATARI!.
13
VAY CANINA! NASIL BAŞARDIN BUNU BE!.
HEP SENİN DEDİĞİN Mİ OLACAK? KALK BAKALIM DÜNYAYA DÖNÜYORUZ ARTIK!.
GELMEZSEM NA'APARSIN?.
KURŞUNU YERSİN!.
VAYY!. İNSAN DOSTUNA SİLAH ÇEKER Mİ HİÇ? ÇEKER Mİ HİÇÇ & HEM DE TABANCA!.
ÇEKECEKSEN ŞÖÖLE ZARARSIZ Bİ ŞEY ÇEKTE, SAKATLIK ÇIKMASIN!.
BIRAK LAN ONU!. BAZUKAYLA ŞAKA OLMAZ, BUSH DOLDURUR!.
HA-HA! DOLDURDU BİLE!.
BOOOM!
NE KAÇIYORSUN? YEMEDİ DİMİ? HAAAAA!. SENDEN DE, EMİRLERİNDEN DE GELDİLER ARTIK, ANLADIN MI LAN?.
GÖREV MANYAĞI MEGALO ŞALAK!.
İLERİİİ! KAHRAMAN ASKERLERİM!. MARS'I SU DELİDEN KURTARALIM!.
YAA, DEMEK ÖYLE!. GÖRÜŞÜRÜZ ŞİMDİ!.
HA-HA-HA!. ALDIN MI AĞZININ PAYINI!.
BANA BAK AİDSLİ ZEPEVENK BU İŞİN SONU YOK, GEL ŞU SİLAHLARI SINIRLANDIRALIM!.
YOK YA! SEN ÖNCE ORTA MENZİLLİLERİ SÖK!.

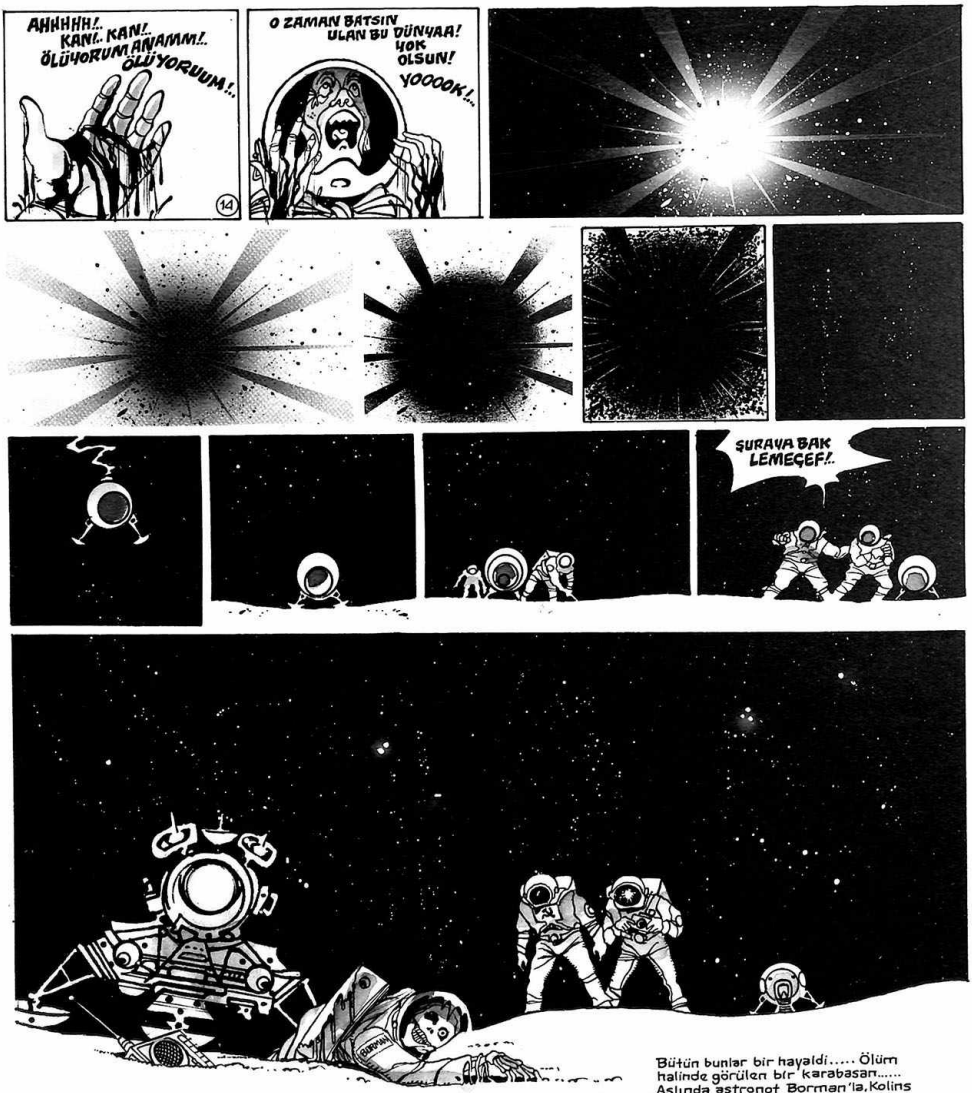

Bütün bunlar bir hayaldi..... Ölüm halinde görülen bir karabasan..... Aslında astronot Borman'la, Kolins oksijensizlikten çoktaaan **MARS'DA MARS** olup papazı bulmuşlardı.

SON Kuetcebe.1987.

UFFF-O !...

NURİ KURTCEBE

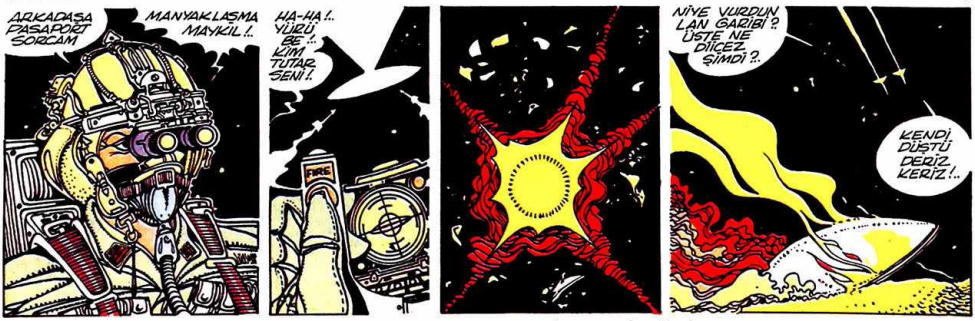

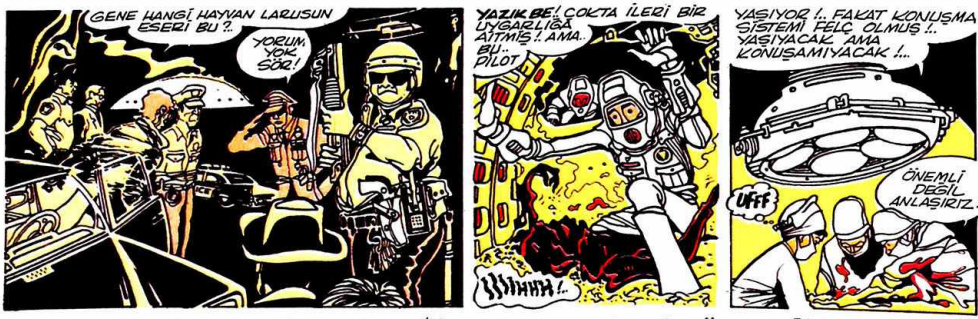

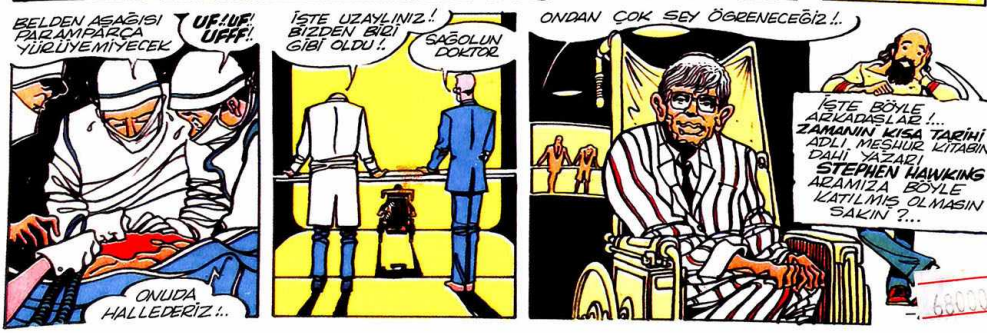

ISBN 975-470-166-0